



## Formandsberetning 2015

Velkommen til alle, og særlig velkommen til nye medlemmer af foreningen.

*I år afholdes den 67. generalforsamling i Vesterled. Generalforsamlingen er vores vigtigste sociale begivenheder i foreningen, hvor alle har mulighed for lokalkendskab og lokalsnak.*

*Vores hverdag er jo belastet af store mængder information, og for overskueligheden skyld aflægges beretningen i PPT, og kan senere studeres på vores hjemmeside.*

### Aktiviteter

*Bestyrelsen har afholdt 3 bestyrelsesmøder i årets løb.*

*Et stormøde i Søgruppen.*

*Møde med HMB Søgruppen i Hareskoven*

*Møde med Borgmesteren - sammen med øvrige grundejerforeninger i Herlev.*

*Bestyrelsen har således arbejdet med mange forskellige ting:*

## Program for mødet



Gennemførte projekter  
Tyveknægte ved søen  
Lokalt stof Vesterled  
Grafiti  
Hastighed  
2da overtages ?  
Fiskeri og camping  
Kloak teglværksgrunden  
Nyt byggeri i Herlev  
Facts om Letbanen  
Trafiksikkerhedsplan 2015-2020  
Økonomi, nøgletal for Herlev  
Hjemmesiden  
Nabohjælp  
Opgaver ved søen

## *Gennemførte projekter*

### **Gennemførte projekter.**

Udgravning af svaneø  
udgravning af sydlige hjørne ved Hækmosen  
udgravning wetland  
vi har fået et nyt skur  
integrering af grundstykke i den nordlige ende  
ved Tipperup å  
bomme ved Åfaldet,  
infotavle med tilhørende webside  
nye røde stolper på hele området  
oprydning efter flere storme på fællesarealet  
plantet flere nye træer  
brønd ved stien fjernet  
nyt grus på stien  
køb af havetraktor  
fået egen webside

*inddragelse af den nordlige hjørne*



*Det nye piletræ trives*



*Søen forurenet i perioder med sæbe*



Det er desværre ikke lykkedes at finde synderen

*Ingen Svane unger*



*Årsag, æg stjæles af rovvildt - Mink og Krager*

Ægetyve





*Anderede*



*Æg stjæles af - Mink og Krager*

## *Kragen er tyven*

*Store kragen stjæler æg!  
Optagelse vildtkamera*



## *Minken er tyven*



*Disse fyre er rene rovdyr, og forsøges  
Indfanget i fælder.*

## *Rotter trives godt*



*Vi har desværre en del rotter på Søområdet, angivelig tiltrukket af mad der smides i området.*

## Graffiti chikane



*Vi er meget kede af disse vandaler som skæmmer  
Området.*



*Graffiti chikane.*



## Reparation af asfaldt i hele grundejerforeningen

*Så lykkedes det få repareret asfalten*



*Nu mangler vi udskiftningen af fliser der smuldre!*

## Hastigheden på Åfaldet er alt for høj



*Hastigheden er alt for høj i vores Område, og medlemmerne bedes hjælpe med påtale så Vi undgår vejbumper!*



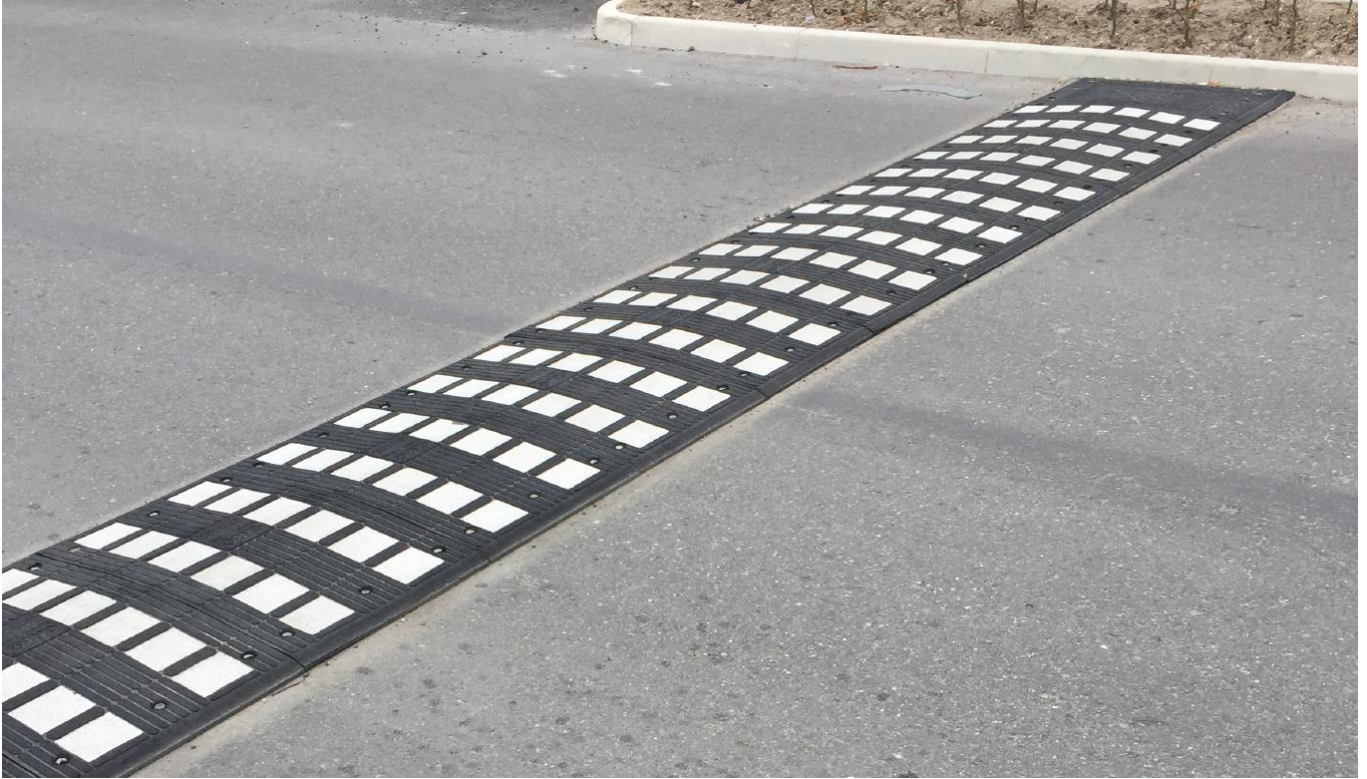

Hvis ikke vi får hastigheden ned, er ovennævnte chikane en mulighed  
Til en overkommelig pris.

*Allan og Bodil, var hård ved vores område*



## Urskoven på matrikel 2da



*Kommunens losseplads ved åen!*

Kommunens grund 2da.

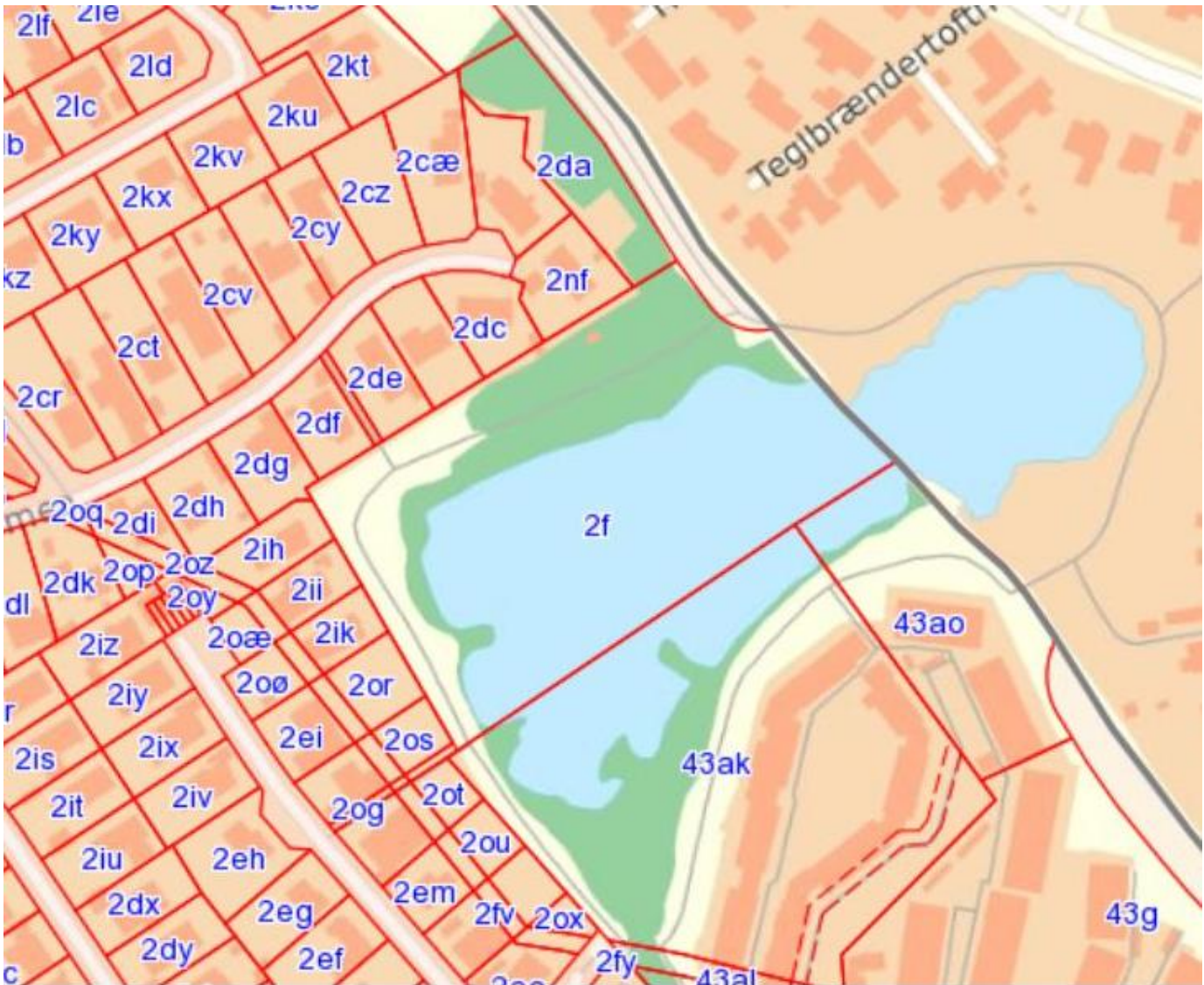

Vi forsøger at købe 2da for et symbolsk beløb af kommunen,  
Vi ønsker at bruge området til anden formål end braklægning!

## *Fiskeri professionelt !*



*Grundet forurening, forbyder Søgruppen Fiskeri og Camping på hele området. Piktogrammer opsættes på de røde stolper.*

*Søområdet er belejret af campister og fiske*





## *Kloaksagen, Krebsdammen*

Herlev kommune har besluttet at bruge firmaet COWI som konsulent. Formålet er at få afdækket, værdien af arbejdet, om det svarer til det Herlev Kloak A/S har betalt for projektet.





Det håbløse projekt, kloak

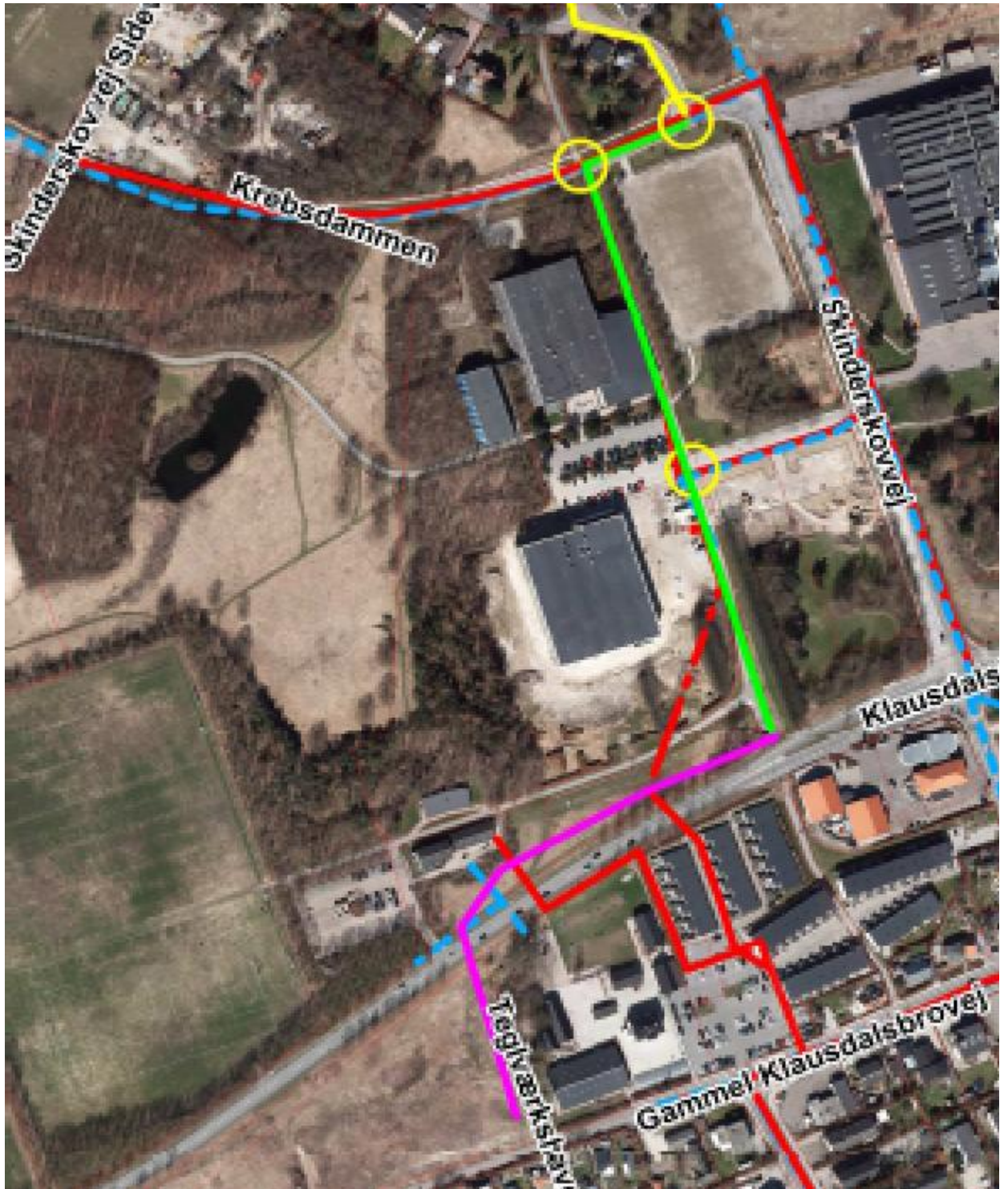





*Herlev's handel står på tre ben!*



*Disa grunden set fra luften*



**Afsløring.** Herlev Bladet kan nu afsløre de første mange navne på butikker, restauranter og en gigantisk biograf, der rykker ind i det nye center på Disa grunden.

***BIG***

**DE RYKKER IND  
PÅ DISA**

Fotex  
Netto  
Expert  
Elgiganten  
Jysk  
Harald Nyborg  
Fresh Fitness  
Leos Legeland  
MaxBurger  
Dalle Valle  
Endnu ikke navngivet  
biograf

## Posthus grunden



### **Posthusgrunden**

Her kan du følge med i udviklingen af byggeriet på Posthusgrunden. Du kan bl.a. følge status og finde svar på faktuelle spørgsmål.

### **Endelig vedtagelse af lokalplan 98**

Kommunalbestyrelsen behandler onsdag den 13. maj 2015 lokalplan 98 for en bebyggelse med bolig og erhverv på Herlev Ringvej



Posthus grunden



<http://www.herlev.dk/om-kommunen/bygge-og-anlaegsprojekter/posthusgrunden>

Det flotte posthus udskiftes  
Med et højhus !!

## *Herlev hospital ombygning*



### **Hospitalsudvidelse i Herlev**

Herlev Hospital skal udbygges med ca. 60.000 m<sup>2</sup> og bliver et moderne og imødekommende hospital

*Herlev hospital ombygning*



## *Gl. Hjortespring nedrives!*



### FAKTA

#### FAKTA

##### Om bevaringsværdier

Cirka 355.000 bygninger er udpeget som bevaringsværdige i Danmark efter den såkaldte SAVE-metode (Survey of Architectural Values in the Environment).

Både kommunen og Kulturstyrelsen kan udpege bevaringsværdige bygninger.

En bevaringsværdi er ikke juridisk bindende på samme måde, som det er tilfældet med en fredning.

*Kilde: Kulturstyrelsen*



**BEVARINGSVÆRDIG?** Har kommunen udpeget disse bygninger, der nu skal rives ned, som bevaringsværdige. Det er kommunen selv i tvivl om. Arkivfoto: Henrik Lüthcke



## FACTS OM LETBANEN



- 27 km lang
- 27 stationer
- 5 min. drift (hvert 10. minut aften og helligdage)
- Max hastighed 70 km i timen
- Gennemsnitshastighed ca. 30 km i timen.
- 13-14 mio. passagerer/år.
- 17-18 mio. passagerer/år i 2032 ved fuld byudvikling
- Omstigning til S-tog på 6 stationer

### DRIFT

Med hyppige afgange hvert 5. minut mandag til lørdag og hvert 10. minut i aften timerne og om søndagen er passagererne sikret en hurtig transportløsning på tværs af alle S-togslinjerne alle ugens dage uanset tidspunkt.

I dag kører buslinje 300S mellem Lundtofte og Ishøj typisk hvert 10. minut i myldretiden og hvert 20. minut udenfor myldretiden.

*Gode, sikre passagerovergange såsom broer og nye lysregulerede kryds skal etableres, når letbanen krydser de eksisterende veje. Her i Brøndby.*

### TIDSPLAN FOR PROJEKTETS GENNEMFØRELSE

| TID              | AKTIVITET   |
|------------------|---|
| Februar 2014     | Vedtagelse af selskabs- og projekteringslov               |
| April 2014       | Stiftelse af selskab                                      |
| April – maj 2014 | VVM indledes med indkaldelse af idéer og forslag          |
| Ultimo 2014      | Dispositionsforslag                                       |
| Medio 2015       | VVM-processen afsluttes med en offentlig høring           |
| Medio 2015       | Udbud af anlægsopgaven                                    |
| Ultimo 2015      | Vedtagelse af anlægslov pba. VVM-redegørelsen             |
| Medio 2016       | Endelig beslutning på baggrund af udbud af anlæg og drift |
| Ultimo 2016      | Igangsætning af anlægsarbejder                            |
| 2020/2021        | Åbning af letbane   |

### FREKVENS: LUNDTOFTE – ISHØJ

#### ANTAL MINUTTER MELLEMAFGANGE

| Tidspunkt                 | Bus 300S | Letbanen |
|---------------------------|----------|----------|
| Myldretid                 | 10       | 5        |
| Dagtimer hverdage/lørdage | 20       | 5        |
| Øvrige tidsrum søndage    | 20       | 10       |

## Høringsmøde den 28/5- kl. 17-19

# Letbanen

Se materiale, status og svar på ofte stillede spørgsmål om letbanen.

### **Høringsmøde om VVM for letbanen i Ring 3 (miljøpåvirkning)**

Herlev Kommune inviterer til høringssmøde i forbindelse med den offentlige høring af VVM-redegørelsen (redegørelse af miljøpåvirkning) for letbanen i Ring 3.

Det sker i Herlev Medborgerhus **torsdag den 28. maj kl. 17-19**. Herlev Kommune og borgmesteren er værter for arrangementet. Ved høringssmødet vil Transportministeriet og Hovedstadens Letbane fortælle om projektet og du vil kunne stille spørgsmål til VVM-redegørelsen.



Herlev's andel til letbanen 7. mio pr år.

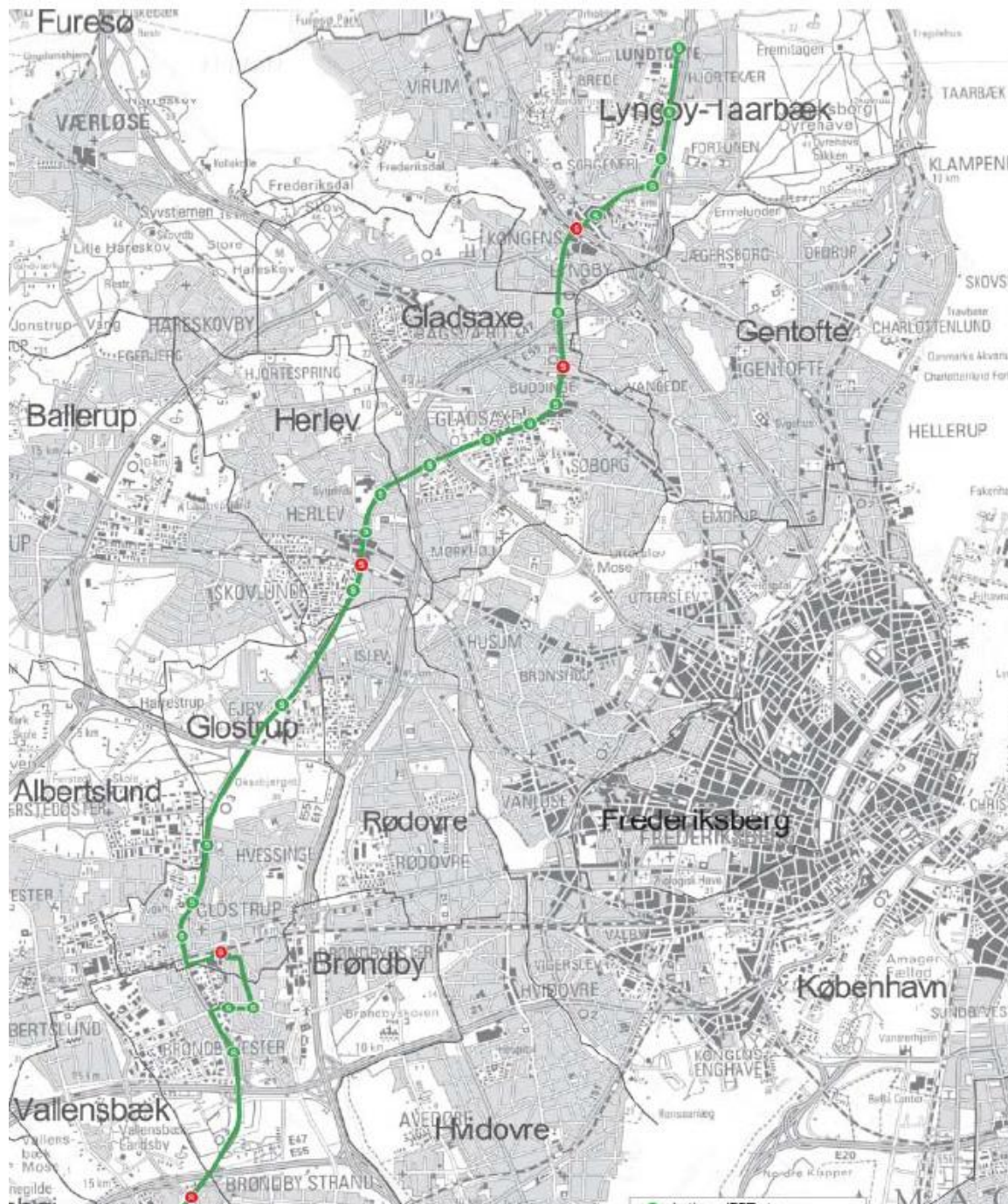

# Linjeføring i Herlev



*Nordbuen omlægges 1/5 – til 1/12 – 2015!!*



## Trafiksikkerhedsplan 2015-2020



Information på nedenstående link

<http://www.herlev.dk/search?SearchableText=Trafiksikkerhedsplan>

# Foreningsvejviseren

Klik her og få en oversigt over alle foreninger i Herlev Kommune

Læs mere

1 2

<http://oplevelherlev.dk/>

## *Kulturkalender*

### Kulturkalender

Udarbejdet i samarbejde med   
**Kulturdæmme**

#### Vælg en eller flere typer:

- |   |  |
|---|--|
| <input type="checkbox"/> Aftenskoler/fritidsundervis. | <input type="checkbox"/> Lokalhistorie         |
| <input type="checkbox"/> Børne- og ungdomsorg.        | <input type="checkbox"/> Musik og dans         |
| <input type="checkbox"/> Fagsammenslutninger          | <input type="checkbox"/> Natur og miljø        |
| <input type="checkbox"/> Film, kunst, teater          | <input type="checkbox"/> Patientforeninger     |
| <input type="checkbox"/> Handicaporganisationer       | <input type="checkbox"/> Pensionist foreninger |
| <input type="checkbox"/> Hjælpeorganisationer         | <input type="checkbox"/> Politiske foreninger  |
| <input type="checkbox"/> Hobby                        | <input type="checkbox"/> Religiøse foreninger  |
| <input type="checkbox"/> Idræt                        | <input type="checkbox"/> Spejdere              |
| <input type="checkbox"/> Indvandrerforeninger         | <input type="checkbox"/> Andre foreninger      |



*Hent oplysninger på [noeletal.dk](http://noeletal.dk)*



<http://www.noeletal.dk/>

## Nøgletal kommunen

### Herlev Kommunes budgetoversigt fordelt på Økonomi- og Indenrigsministeriets hovedkonti

| Beløb i 1.000 kr.                            | Regnskab<br>2013 |                   | Budget<br>2014   |                   | Budget<br>2015   |                   |
|--|------------------|-------------------|------------------|-------------------|------------------|-------------------|
|  | Brutto           | Netto             | Brutto           | Netto             | Brutto           | Netto             |
| <b>Driftsvirksomhed</b>                      |                  |                   |                  |                   |                  |                   |
| Byudvikling, bolig- og miljøforanstaltninger | 21.750           | 18.223            | 22.052           | 18.865            | 22.172           | 18.969            |
| Affaldsordninger                             | 32.587           | -2.868            | 31.911           | -696              | 32.233           | -1.000            |
| Transport og infrastruktur                   | 42.047           | 40.653            | 45.588           | 45.498            | 46.238           | 46.146            |
| Undervisning og kultur                       | 447.052          | 390.732           | 445.992          | 398.360           | 451.286          | 404.593           |
| Sundhedsområdet                              | 155.457          | 153.702           | 151.068          | 149.455           | 154.931          | 153.285           |
| Sociale opgaver m.v.                         | 1.294.600        | 953.615           | 1.260.527        | 934.906           | 1.291.963        | 948.029           |
| Administration m.v.                          | 171.298          | 154.361           | 187.143          | 174.379           | 191.524          | 178.881           |
| <b>Driftsvirksomhed i alt</b>                | <b>2.164.791</b> | <b>1.708.418</b>  | <b>2.144.281</b> | <b>1.720.767</b>  | <b>2.190.347</b> | <b>1.748.903</b>  |
| <b>Anlægsvirksomhed</b>                      |                  |                   |                  |                   |                  |                   |
| Byudvikling, bolig- og miljøforanstaltninger | 734              | -15.987           | 4.400            | 4.400             | 29.400           | 29.400            |
| Affaldsordninger                             | 1.034            | 1.034             | 1.000            | 1.000             | 1.000            | 1.000             |
| Transport og infrastruktur                   | 7.678            | 7.678             | 13.450           | 13.450            | 11.645           | 11.645            |
| Undervisning og kultur                       | 27.256           | 23.902            | 9.000            | 9.000             | 14.500           | 14.500            |
| Sundhedsområdet                              | 1.393            | 1.393             | 600              | 600               | 0                | 0                 |
| Sociale opgaver m.v.                         | 2.388            | 2.388             | 500              | 500               | 500              | 500               |
| Administration m.v.                          | 1.733            | 1.733             | 3.500            | 3.500             | 3.500            | 3.500             |
| <b>Anlægsvirksomhed i alt</b>                | <b>42.216</b>    | <b>22.141</b>     | <b>32.450</b>    | <b>32.450</b>     | <b>60.545</b>    | <b>60.545</b>     |
| Renter                                       | 4.472            | -5.488            | 7.715            | -236              | 8.909            | 559               |
| Finansforskydninger                          | 219.239          | 25.800            | 28.600           | 21.600            | 27.100           | 21.600            |
| Afdrag på lån                                | 8.318            | 8.318             | 11.919           | 11.919            | 12.000           | 12.000            |
| <b>Udgifter i alt</b>                        | <b>2.439.036</b> | <b>1.759.189</b>  | <b>2.224.965</b> | <b>1.786.500</b>  | <b>2.298.901</b> | <b>1.843.607</b>  |
| <b>Finansiering</b>                          |                  |                   |                  |                   |                  |                   |
| Generelle tilskud og momsudligning           |                  | -458.225          |                  | -464.245          |                  | -475.537          |
| Skatter                                      |                  | -1.290.564        |                  | -1.303.755        |                  | -1.333.570        |
| Lån  |                  | -10.400           |                  | -18.500           |                  | -34.500           |
| <b>Finansiering i alt</b>                    |                  | <b>-1.759.189</b> |                  | <b>-1.786.500</b> |                  | <b>-1.843.607</b> |

Oversigten viser brutto- og nettobudgettet. Det ses, at bruttobudgettet er ca. 0,5 mia. kr. større end nettobudgettet. Kommunen administrerer altså for knap 0,5 mia. kr. mere end hvad der kommer ind i kommuneskat m.v.

## Vesterled – web – mail



### ESCO: energirenovering af bygninger

Spar 40 % på energiforbruget

Spar på udgifterne og reducer CO2-udslippet

Invester energibesparelsen i energieffektive bygningstekniske anlæg indenfor eksisterende budgetramme. Vi garanterer energibesparelsen.

## Investeringsoversigt 2015

Oversigt over anlægsprojekter i Herlev Kommune 2015

| Investeringsoversigt 2015 (netto)           | Høje kr.          |
|---|-------------------|
| Ekstraordinære vedligeholdelsesudgifter     | 4.200.000         |
| ESCO bygningsrenovering                     | 25.000.000        |
| Landzone, grønne områder                    | 200.000           |
| Indkøb af nye affaldsbeholdere              | 1.000.000         |
| Stier                                       | 250.000           |
| Cykeltrafik og supercykelstier              | 1.000.000         |
| Uheldsbekæmpelse og trafiksanering          | 750.000           |
| Reparation af bygværker                     | 1.500.000         |
| Siklag, veje og renovering kantsten         | 2.700.000         |
| Gadeinventar og skiltning                   | 150.000           |
| Kabeltægning og belysning                   | 7.000.000         |
| Udvikling og tiltag signalanlæg             | 325.000           |
| Støjhandlingsplan                           | 400.000           |
| Herlev Hovedgade 17                         | 2.000.000         |
| Udbygningsaftale vedr. DISA byggeri         | -5.000.000        |
| Vejbelysning                                | 220.000           |
| Vejadgang Ring 3, Lyskær                    | 350.000           |
| Udbygning og fornyelse af skolerne          | 4.000.000         |
| Skole IT                                    | 1.500.000         |
| Renovering af Herlev Stadion med ny tribune | 5.500.000         |
| Kunstgræs i Herlev Syd                      | 3.500.000         |
| Elektronisk nøglesystem til Hjemmeplejen    | 500.000           |
| Køb af EDB udstyr                           | 1.500.000         |
| Nyt økonomi-, løn- og debitorsystem         | 2.000.000         |
| <b>I alt</b>                                | <b>60.545.000</b> |

## *Besparelse i Herlev kommune*

### FAKTA

#### FORSLAG

#### ÅRLIG BESPARELSE

|  |               |
|--|---------------|
| Nye Veje - tilskud   | 100.000 kr    |
| Velfærdspulje arb.miljø<br>ældreområdet                          | 140.000 kr    |
| Dagtilbud handicapområdet  | 1.500.000 kr  |
| Sundhedsfremmende arbejde  | 1.000.0000 kr |
| Pensionistskovturen  | 50.000 kr     |
| Serviceafdelingen  | 500.000 kr    |
| Grønne Områder   | 100.000 kr    |
| Natur- og Klimaråd   | 150.000 kr    |
| Svømmebusordning reduceres                                       | 400.000 kr    |
| Ungdomsrådets<br>aktivitetsbeløb                                 | 102.000 kr    |
| Herlev Festuge   | 100.000 kr    |
| Hannes Minde   | 513.000 kr    |
| Feriekolonien Stavnsklit   | 335.000 kr    |
| Kollegiehallen   | 450.000 kr    |
| Bibliotekerne  | 2.500.000 kr  |
| Frugtordning   | 196.000 kr    |
| Herlev Magasinet   | 130.000 kr    |
| Kommunalbestyrelsesmedlemmers<br>konference- og kursusdeltagelse | 175.000 kr    |

*Kommunesammenlægning, kan det være en god ide?*



*Regionale stier nu på kommunens kort*

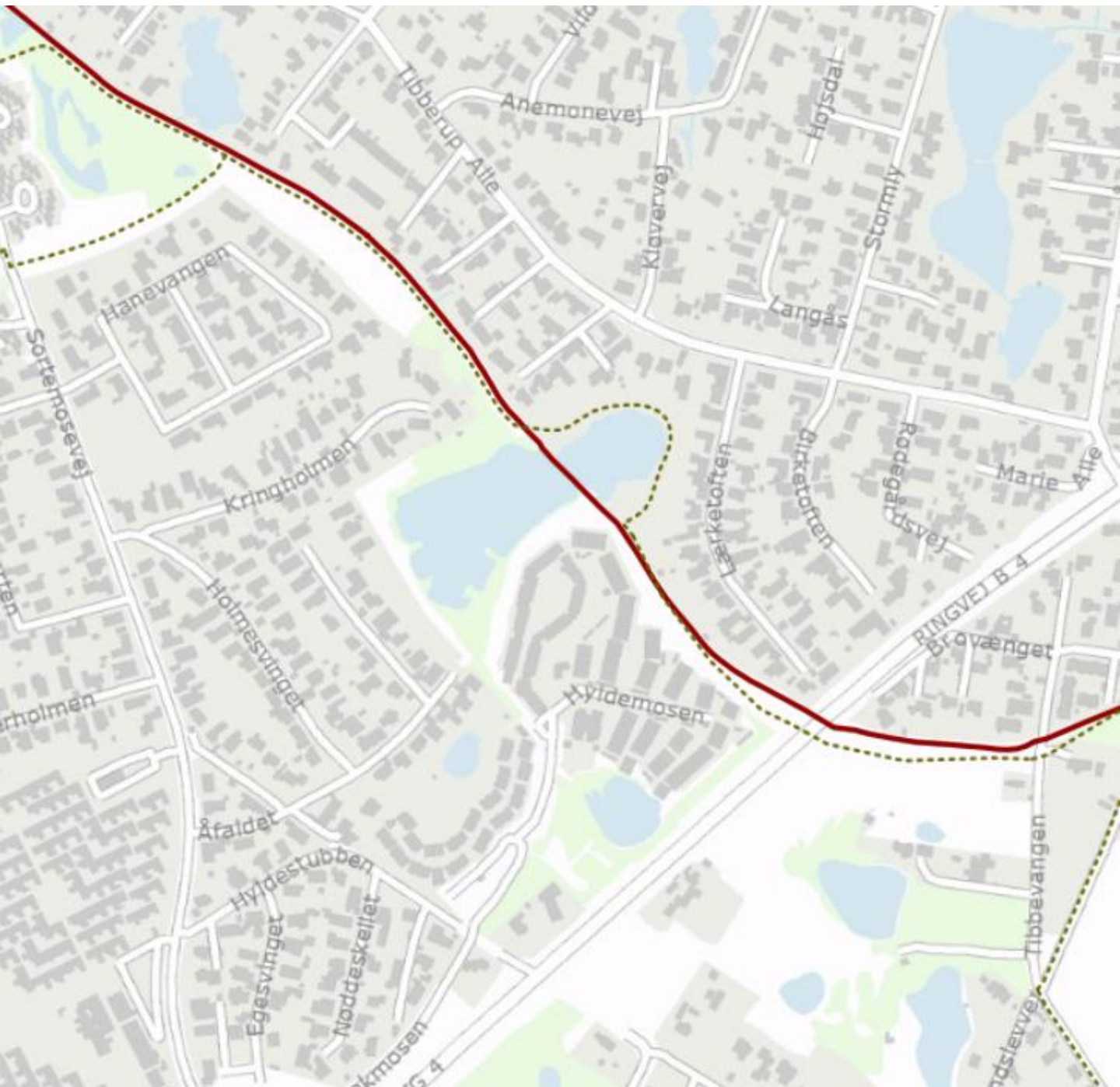



# VESTERLED GRUNDEJERFORENING

LINDEHØJSØGN HERLEV

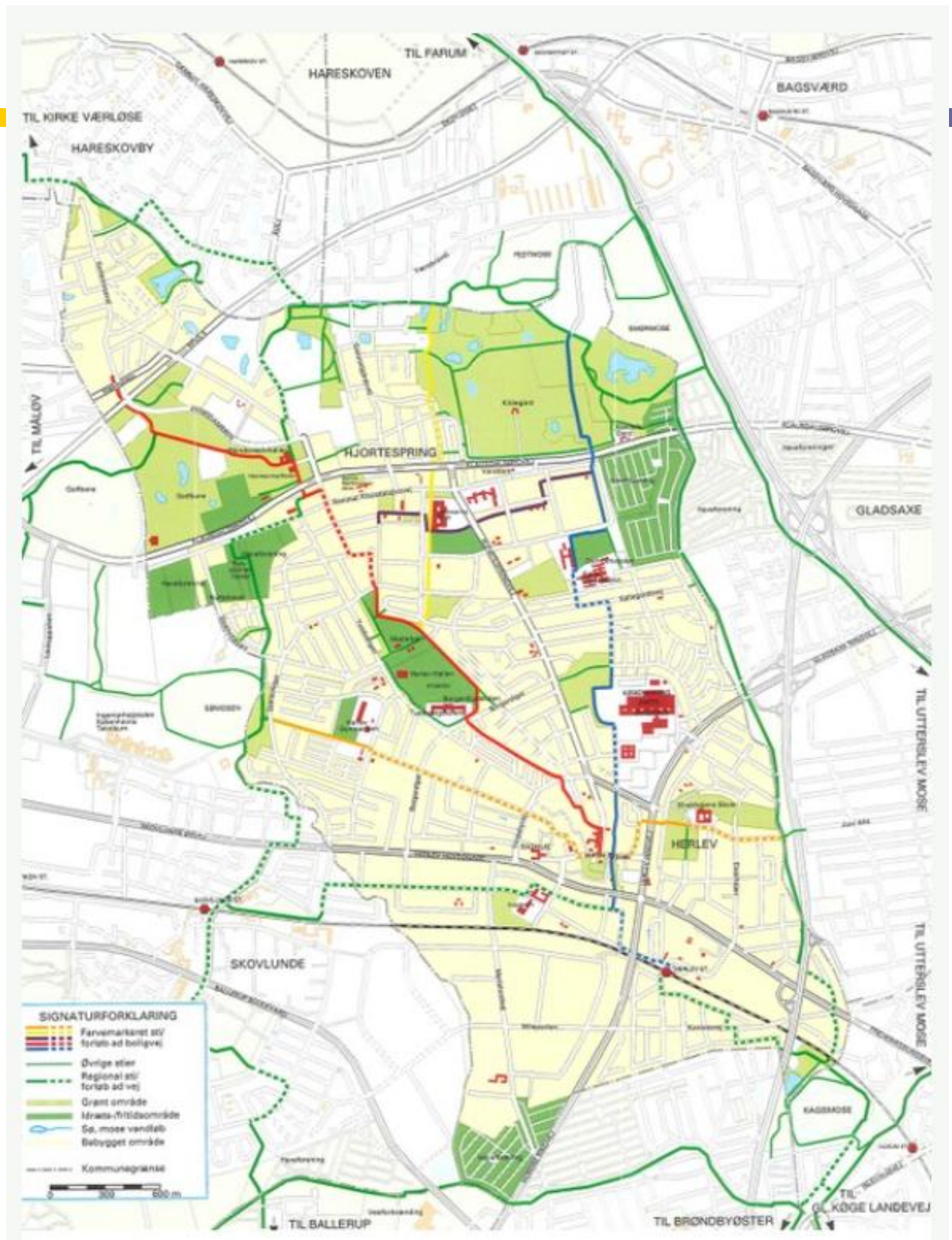

*Vesterled sø 1946*





*Vesterled med Tipperup å*

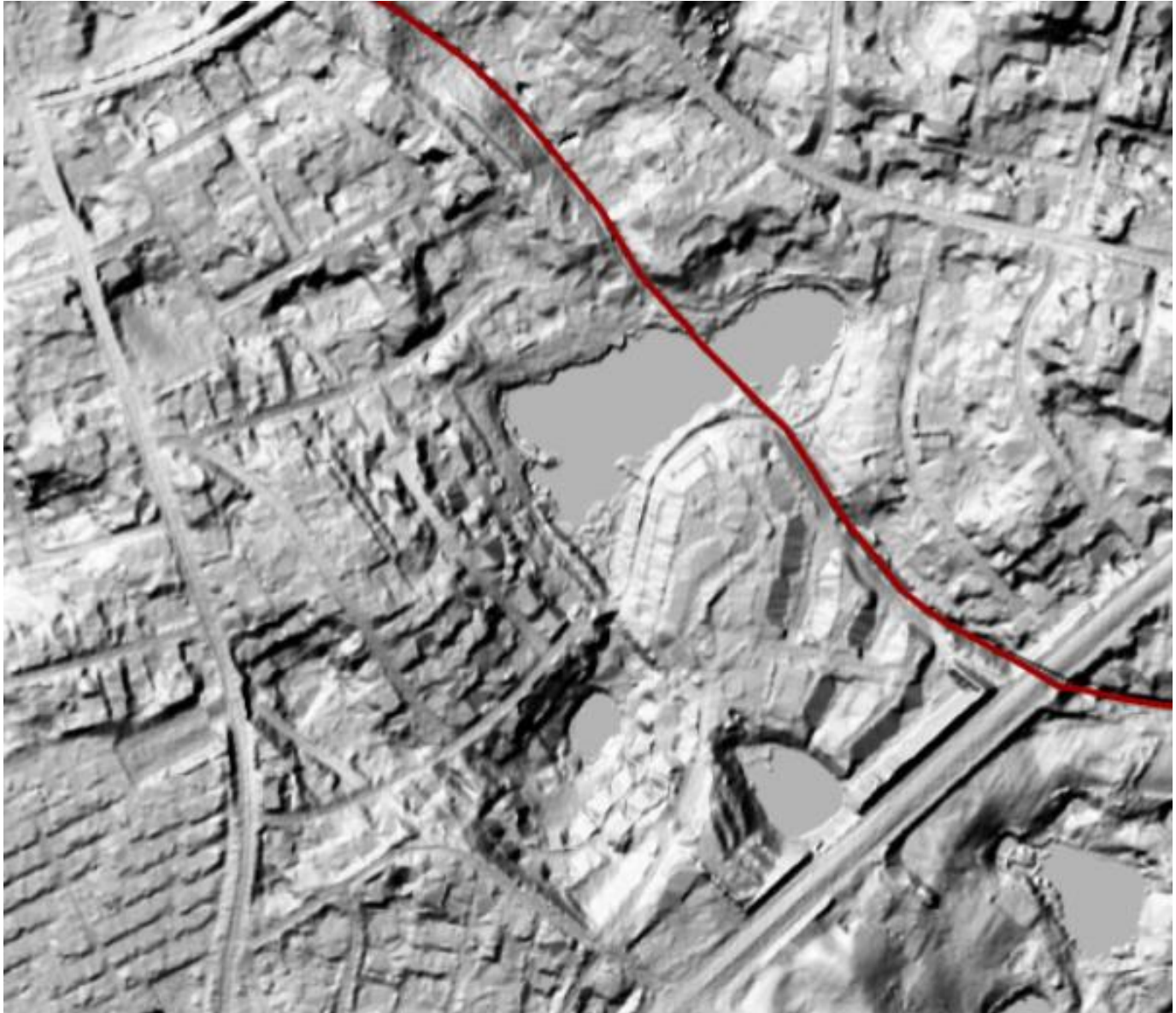

<http://webkort.herlev.dk/spatialmap?&profile=borger>

## Vesterled – web – mail



Velkommen til [Vesterled Grundejerforening](#)



Folder velkommen til Vesterled

Love og vedtægter

Foto Jubilæum 60år 2008

Foto fastelavn 2004  
 Foto skt. Hans.: 2007  
 Foto fastelavn.: 2010  
 Foto svameliv 2010  
 Naturdagen 2010  
 Foto efter år Vesterled  
 Foto vinter Vesterled  
 Foto flagspættien  
 Motionsruter i Herlev

 Facebook



Herlevs Historie 1909/2009

Herlev, Ballerup, Gladsaxe  
 Furesø sammenlignet-skatter

Herlev, Ballerup, Gladsaxe

Furesø sammenlignet i tal

Sogrupperns infotavle

[www.flyfotoarkivet.dk/](http://www.flyfotoarkivet.dk/)  
 Baggrundsakort - Flyfoto fra  
 1952 Herlev historiske  
 udvikling - år: 1952-1955-  
 1965-1973-1982-1985-1990-  
 1994-  
 1997 og 2000.

Fortrukne hyperlinks

- [www.herlev.kommun](http://www.herlev.kommun)
- [www.herlevbladet.dk](http://www.herlevbladet.dk)
- [www.borger.dk](http://www.borger.dk)
- [www.e-boks.dk](http://www.e-boks.dk)
- [www.google.com](http://www.google.com)
- [www.ni.dk](http://www.ni.dk)
- [www.forbrugerradet.dk](http://www.forbrugerradet.dk)
- [www.Taenk.dk](http://www.Taenk.dk)

Bestyrelsen

formand Svend Aage Eeg  
 næstformand Gunnar Olsen  
 kasserer Lars Eriksen  
 sekretær Helle Lohse  
 bestyrelsesmedlem Poul Bastholm  
 bestyrelsesmedlem Malene Schjerbeck Andersen  
 bestyrelsesmedlem Henrik Gretoft

Se nyheder

Trafiksikkerhedsplan 2015 - 2020

Blanket til opkrævning af kontingent se (HER)

Kære Alle, din nabo inviterer dig til at være nabo hjælper. Med  
 Nabohjælp kan I mindske risikoen for indbrud. Læs mere på  
[www.nabohjælp.dk](http://www.nabohjælp.dk), hvor du også kan oprette en profil og godkende  
 denne invitation. !

Lokal - Service:

tilmelding mailservice - [vesterled.gf@mail.dk](mailto:vesterled.gf@mail.dk)  
 tilmelding facebook lukket gruppe [vesterled.gf@mail.dk](mailto:vesterled.gf@mail.dk)  
 mail til bestyrelsen, - [vesterled.gf@mail.dk](mailto:vesterled.gf@mail.dk)  
 lån af festtelt.: Mariene Andersen [vesterled.gf@mail.dk](mailto:vesterled.gf@mail.dk)

Soen - tilsandsvurdering 2005.  
Analyse fiskebestand Vesterled So

- [Info fra bestyrelsen.:](#)
- [Formandsberetning 2010](#)
- [Generalforsamlingsreferat 2010](#)
- [Formandsberetning 2011](#)
- [Generalforsamlingsreferat 2011](#)
- [Formandsberetning 2012](#)
- [Generalforsamlingsreferat 2012](#)
- [Formandsberetning 2013](#)
- [Generalforsamlingsreferat 2013](#)
- [Formandsberetning 2014](#)
- [Generalforsamlingsreferat 2014](#)

## Alle bør tilmelde sig [nabohjelp.dk](http://nabohjelp.dk)



Kan du ikke se mallen? [Læs den her!](#)

### Tyverisikring: 7 måder til at holde tyven ude



#### Kære Svend Aage Eeg

Du kan gøre det mere besværligt for tyven at komme ind i dit hjem. Den såkaldte 'skalsikring' er slet ikke så dyr og besværlig, som mange tror. Vi har samlet syv gode råd til, hvordan du kan komme i gang med at sikre dit hjem.

Du kan gøre det selv!

1. Vælg en god dør, der er solid og slutter tæt til karmen. Husk at tjekke din hoveddørsnøgle! Den bør have mindst seks stifter
2. Suppler hovedlåsen med en ekstra lås. Montér den ekstra lås mindst 40 cm fra hovedlåsen. Så kan døren modstå større belastning
3. Har låsen på indersiden af hoved- eller havedør vrider, bør den skiftes til en lås med et såkaldt dobbelt indstik, der skal låses op med nøgle både indefra og udefra
4. Tjek listerne omkring dine vinduer. De må ikke være rådne eller nemme at fjerne med værktøj. Brug gerne envejsskruer, der ikke kan skrues ud, til at sikre udvendige lister
5. Forsyn særligt udsatte vinduer med fx vindueslåse, sikringsbeslag, tremmer eller kraftigt trådnet. Du kan også vælge ruder af polycarbonat til kældervinduerne
6. Terrassedøre er særligt udsatte. Få monteret en lås på håndtaget
7. Forstærk mindre modstandsdygtige døre, som fx døre af finér eller fyldningsdøre, ved at sætte en stål- eller krydsfinerplade på dørens indvendige side

Med venlig hilsen  
Nabohjælp

Tip en ven om Nabohjælp

## Vesterled – web – mail

### TILMELD DIG NABOHJÆLP DET ER GRATIS



Du får

#### TRYGHED PÅ FERIE

Du kan undgå op til hvert 4. indbrud, og klistermærker viser at du og dine naboer holder øje med hinandens huse.



Du skal

#### SNYDE TYVEN TIL AT TRO AT DER ER NOGEN HJEMME

Hvis I er flere nabhjælpere, skal du måske kun se til din nabos hus en enkelt gang i løbet af ferien.

Allerede tilmeldt? [Klik her](#)

Din e-mail adresse

Acceptér vilkår. [Læs vilkår](#)

TILMELD >



Har du ikke en e-mailadresse [så klik her](#)

## *Vesterleds Facebook gruppe*

### Facebook-login

Du skal logge ind for at fortsætte.

E-mail eller  
telefon:

sae@mail.dk

Adgangskode:

.....|

Forbliv logget på

**Log på** eller Opret en profil på Facebook

Har du glemt din adgangskode?



## Vesterleds – infotavle

# Velkommen til Vesterled Sø



såkalde fredfisk. I søen findes først og fremmest brasen, skaller, suder og karusser, men rovfisk som aborre og gedder findes også. Vandet i Vesterled Sø er ikke særlig klart, sigtbarheden er omkring 80 cm, og der mangler bundvegetation. Det er et tegn på, at der er for mange næringsstoffer i vandet og at søens fødekæde er i ubalance. En "sund" sø er afhængig af rovfisk til at holde fredfiskebestanden nede. Det forøger mængden af dyreplankton der holder algevæksten nede så vandet holdes klart. Flere tiltag for at øge vandkvaliteten i søen er sat i værk.



### Fugle

Fuglene ved søen nyder godt af det åbne vandspejl og de mange forskellige typer vegetation langs bredden. Ved det lave græs og i vandet ses typisk ænder, svaner og måger. Mellem tagrorene langs bredden svømmer blishøns – det er også i tagrorenes skjul, at mange af andefuglene har deres reder. Går man langs søens sydlige side hvor der er et tæt pilekrat kan man høre småfugle som musvitter, blåmejse, halemejse, gærdesmutte – og i maj og juni er der mulighed for at høre gøg og nattergal.



### Vegetation

Plantelivet er meget afvekslende. Hen over forår og sommermånederne kan man nyde synet og duften af blomster som eks. Gul Iris, Hunderose, Hyld og Mjødurt. Omkring Sankt Hans kan man plukke hyldebloster og lave skøn saft. Mjødurt, med sin elfenbensfarvede sødt duftende blomsterduk, brugte man i gamle dage til at smagsætte øl. Man strøede også Mjødurt på dansegulvet – de gav en dejlig duft når planten blev knust under de dansende fødder.

### Soområdets historie og nutid

Før 1945 var området ved Vesterled Sø mest af alt en mose hvor man gravede tørv. Siden er det frie vandspejl blevet større. Søen fik sit navn i 1998 og i løbet af de sidste 10 år er der gennemført flere store undersøgelser af søen, der nu har sin egen plejeplan. Plejeplanen giver gode retningslinier for større tiltag, der kan forbedre vandkvaliteten og naturen ved Vesterled Sø. Et af disse tiltag er etablering af et såkaldt "Wetland" hvor Tibberup Å løber ind i Vesterled Sø. "Wetland" er en række bassiner med vandplanter og sandfang som renser vandet for tungmetaller, olie og næringsstoffer. Et andet tiltag er bekæmpelse af invasive plantearter som Rynket Rose, Rød Hestehov, Canadisk Gyldenris og Bjørneklo. Små tiltag som at tage affald med til en affaldsstand og samle op efter sin hund gør også en forskel.

Vesterled Sø ejes af Vesterled Grundejerforening, Hækmosen II AKB samt Herlev Kommune og Puresø Kommune.

Vesterled Sø er med sine godt 20.000 m<sup>2</sup> et rekreativt åndehul for mange mennesker. Nyd turen rundt om søen og vær med til at passe på naturen.

Det myldrer med liv ved Vesterled Sø. Om foråret kan man høre fuglene synge, ællingerne vokser sig store om sommeren og alle småfuglene nyder godt af det rige insektliv der udfolder sig ved søen. Efteråret markeres med dyrenes forberedelse på vinteren: insekterne bruger deres sidste kræfter på at lægge æg og larver forpupper sig, padderne graver sig ned i jorden, nogle fugle trækker

sydpå og mus og andre gnavere samler forråd. Vinteren er naturens hvilepause, alligevel er der liv: gærdesmutten synger året rundt og man kan være heldig at få øje på egn, der piler rundt i søgen efter mad.

### Fisk

Mange lysfiskere besøger Vesterled Sø. Her er ro og masser af karpfisk,





# Velkommen til Vesterled Sø

Fontstørrelse [store](#) [Nulstil](#) [mindre](#)



Du er her: [Home](#)

## Main Menu

- [Home](#)
- [Plejeplan for området](#)
- [Gamle avisudklip fra området](#)
- [Fisk i søen](#)
- [Galleri](#)

## Login Form

Brugernavn

Adgangskode

Husk mig

[Glemte din adgangskode?](#)  
[Glemte dit brugernavn?](#)  
[Registrer](#)

## Home

### Opfordring



Værn om søen

## BEGRÆNS ANDEFODRINGEN

### Dette sker når ænderne fodres:

- Det naturlige næringsstof-kredsløb bliver ødelagt
- Bestanden af ænder bliver unaturlig stor
- Brød og ekskrementer forurener søerne
- Alger vokser og farver vandet grønt
- Undervandsplanterne dør



### Dette sker når ænderne IKKE fodres:

- Det naturlige nærings-kredsløb bevares
- Få næringsstoffer giver få alger og klart vand
- Sollys når ned til undervandsplanterne
- Undervandsplanterne giver ilt til vandet
- Lugtgener undgås



Velkommen til Vesterled sø



Du er her: [Home](#) » Gamle avisudklip fra området

## Main Menu

- » Home
- » Plejeplan for området
- » Gamle avisudklip fra området
- » Fisk i søen
- » Galleri

## Login Form

Brugernavn

Adgangskode

Husk mig

[Glemt din adgangskode?](#)

[Glemt dit brugernavn?](#)

[Registrer](#)

## Avis Udklip 1672

FRTION

LØSSALG

# Hans Majestæt giver Tibberup til Overjægermester

*Under en gennemrejse kunne Christian den V fortælle repræsentanter for Tibberup, at deres kommende herremand skulle være den kendte geheimeråd og overjægermester Vincent Joachim von Hahn.*

**U**den tilsyneladende at lade sig gå på af, at hele byen var mødt frem til den stakkels Annes begravelse, lod Hans Majestæt Christian den V sin koret stoppe ved vores lille by for at meddele de sørgende, at en ny herremand ville blive givet dem, og at denne ville tiltræde med det samme.

Mange undrede sig ved den lejlighed over hvem det kunne være, men Til Alle Tidende er med sædvanlig snilde kommet i besiddelse af oplysninger om vores fremtidige herre.

Overjægermesteren er en gammel kending ved hoffet, hvor han allerede som 17 årig forstod at trænge sig frem i første goled, så Frederik den 3. begyndte at lægge mærke til ham, og kort tid efter blev han sendt på uddannelsesrejse til kurfyrst Johann Georg ved det sachsiske hof. Efter sin hjemkomst blev han udnævnt til overjægermester og generalinspektør for alle kongelige skove i Danmark, som udvides til også at omfatte hertugdømmernes skove. Han burde således ikke være ganske ukendt.

Rygtet vil endvidere vide, at Overjægermesteren er en lystig herre, der gerne sætter pris på god underholdning og ditto mad og at han ikke så sjældent holder af at omgive sig med smukke piger, der derved får chancen for at være i nærheden af kendte mænd. Ikke nogen ringe chance i disse tider, hvor mange mænd har måttet lide heltedøden i kampen mod svenskerne.



Christian den V besøgte i går Tibberup og kunne ved den lejlighed meddele befolkningen at han ville give landsbyen til Joachim Vincent von Hahn.

Det siges endvidere om ham, at han er hård men retfærdig mod sine livegne, men derved adskiller han sig ikke særligt fra de fleste af sine samtidige.

Herlev den 3. juni 1672



## *Opgaver i år*



Oliebehandling af skuret, nyt grus omkring soklen.

*Stigrus /stenmel - tappe og stien*

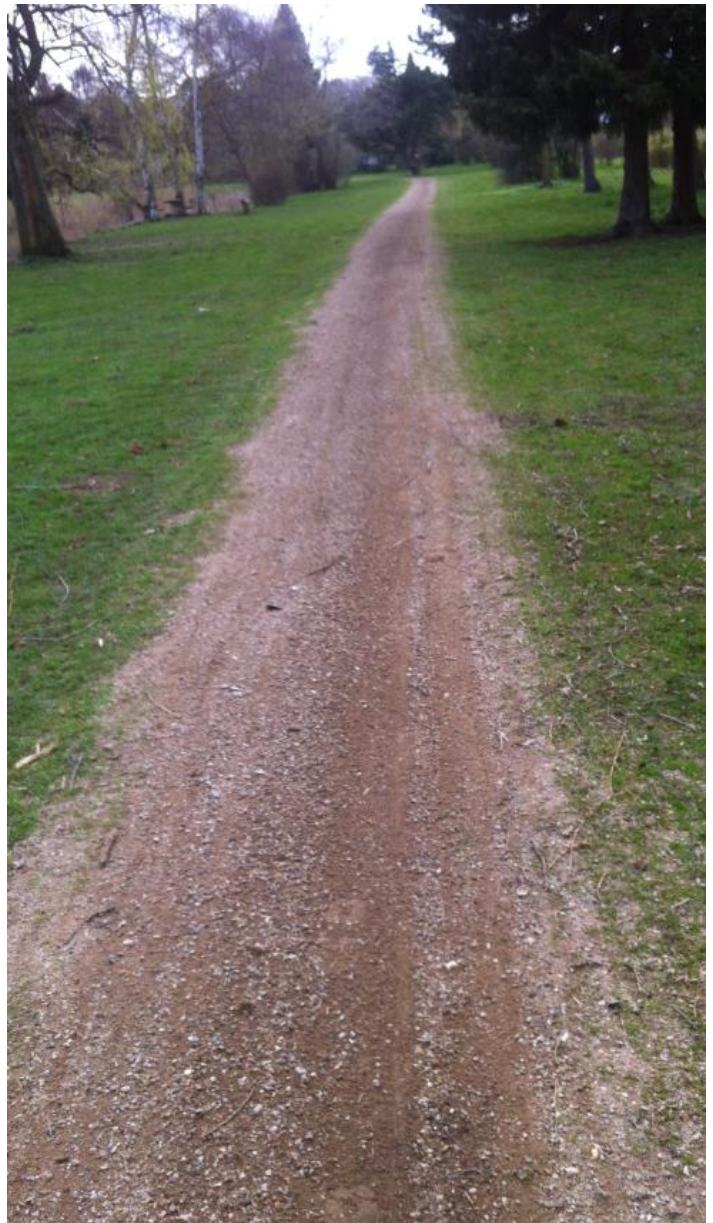

## Opgaver i år

*Nyt trin skal støbes*





## *Vesterled – web – mail*

- *Husk tilmelde dig til Vesterleds-database*
- *Hold dig orienteret på vesterled.net*
- *Mail til/fra bestyrelsen*
- *Mail adresse.: [Vesterled.gf@mail.dk](mailto:Vesterled.gf@mail.dk)*
- *<http://www.vesterled.net/>*

*Ingen parkdag i år!*

## Hold foreningen opdateret



### Tilmeldelsesblanket til foreningens database |

Hvis der er ændringer til nedennævnte, i forhold til tidligere afleveret information, bedes i rette og aflevere den på generalforsamlingen, således at foreningens database er opdateret.

Navn: 1 \_\_\_\_\_

Navn: 2 \_\_\_\_\_

Adresse: \_\_\_\_\_

Telefon: \_\_\_\_\_

Mobil: 1 \_\_\_\_\_

Mobil: 2 \_\_\_\_\_

E-mail: 1 \_\_\_\_\_

E-mail: 2 \_\_\_\_\_

Yderligere information: \_\_\_\_\_

Dato: \_\_\_\_\_

Underskrift: \_\_\_\_\_

Eller afleveres i udfyldt stand, på adressen ~~Afaldet 22~~. Kan også indsendes på foreningens e-mail adresse - [vesterled.gf@mail.dk](mailto:vesterled.gf@mail.dk)

Blanketten findes også på hjemmesiden <http://vesterled.net> og kan indsendes herfra.

Udfyldes af DBM

|       |
|-------|
| _____ |
| _____ |



## *Service meddelelse – nabo gener*

### ***Foreningen Regler.:***

*Vi prøver at holde mængden af regler på et lavt niveau, men til de "uskrevne regler" hører, at vi prøver at holde motordrevne maskiner standset i weekenden efter kl. 12 så vi kan få lov til at nyde naturen, og høre fuglene synge*



## *Fastalavn 2015*



- *Stor tak til fastelavnsudvalget – (Malene og Britt)*



*Sct. Hans bålet*



- *Stor tak til bålpasserne (Torben og Keld)*





## *Tak til medlemmerne og bestyrelsen*

- *Tak til alle medlemmer for året 2014*
- *Tak til alle i bestyrelsen for et rigtig godt samarbejde i det forløbne år , og tak til Henrik for indsatsen i Søgruppen..*
- *Tak til fastelavnsudvalget – (Malene og Britt)*
- *Tak til Keld og Torben for pasning af skt. Hans bålet.*
- *Svend Aage Eeg*



***Spørgsmål?***