

Formandsberetning 2014

Velkommen til alle, og særlig velkommen til nye medlemmer af foreningen.

I år afholdes den 66. generalforsamling i Vesterled. Generalforsamlingen er vores vigtigste sociale begivenheder i foreningen, hvor alle har mulighed for lokalkendskab og lokalsnak.

Vores hverdag er jo belastet af store mængder information, og for overskueligheden skyld aflægges beretningen i PPT, og kan senere studeres på vores hjemmeside.

Aktiviteter

Bestyrelsen har afholdt 3 bestyrelsesmøder i årets løb.

Møder borgmesteren (kloak sagen)

møder med Københavns Energi (Brønde)

Et stormøde i Søgruppen.

Møde med Borgmesteren - sammen med øvrige grundejerforeninger i Herlev.

Bestyrelsen har arbejdet med følgende ting:



Opretning af lokal problemer

Reparation af asfalten



Reparation af asfalten



Autoværnet udskiftet



15. tons grus /stenmel på stien

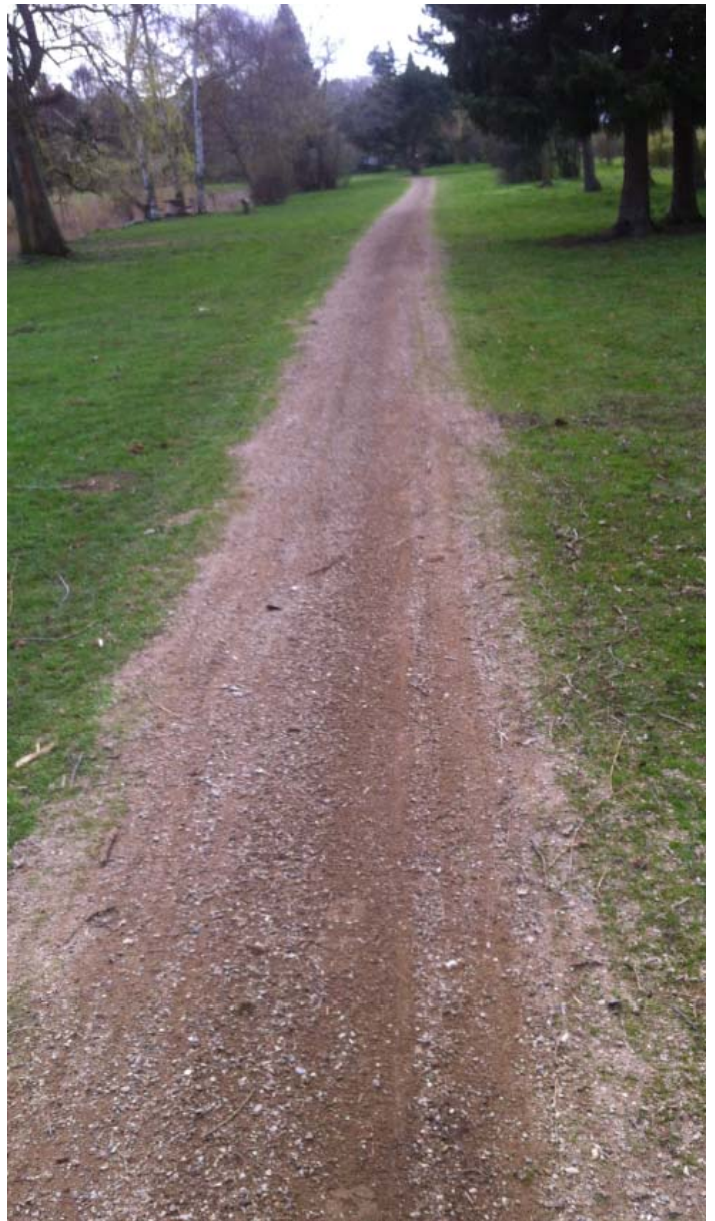

Således udlagt

Fondamentet og struktur til det nye skur



Brønden på stien skåret ned



Før nedskæring

Efter nedskæring



Beskæring før og efter

Brønden er udført i en meget kraftig konstruktion fra år. 1902



Et kig ned i brønden ca 7- 8. meter dyb



Færdigstøbt med ny brøndring

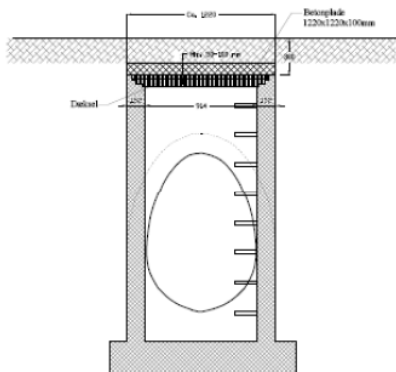

Fremtidige forhold

HOFOR AS
Ved: vand
Ostetårns Boulevard 35
2300 København S.

Geograf: Gamle Søndero ledning
Anlæg: Nedgangsbrønd
Elev: Lukning af brønd ved st. 247
Beskrivelse: Brønden skæres og lukkes på st. i Matr. 2a, Kommune k. 163, Ejertav 14152.

Sk. 1:20	projekt / tegner	projekt	dato	rev. dato	teg. nr.
	nicah		1865	2013-02-05	174800

Det færdige resultat



Så fik vi nyt bålsted

Lindetræ udskiftet med nyt piletræ

Ved ny ansøgning fik vi heldigvis
Hjælp til et nyt piletræet af
Herlev Miljøråd.

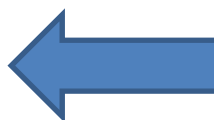

Det flotte lindetræ
som Herlev miljøråd gav tilskud til,
Men gik desværre ud.

Stormen Allan og Bodil, var hård ved vores område



Oprydning, træerødder, gl. skur, gl. fliser, jord planering.



Oprydning vældede træer



Urskoven på matrikel 2da



Kommunens grund 2da.

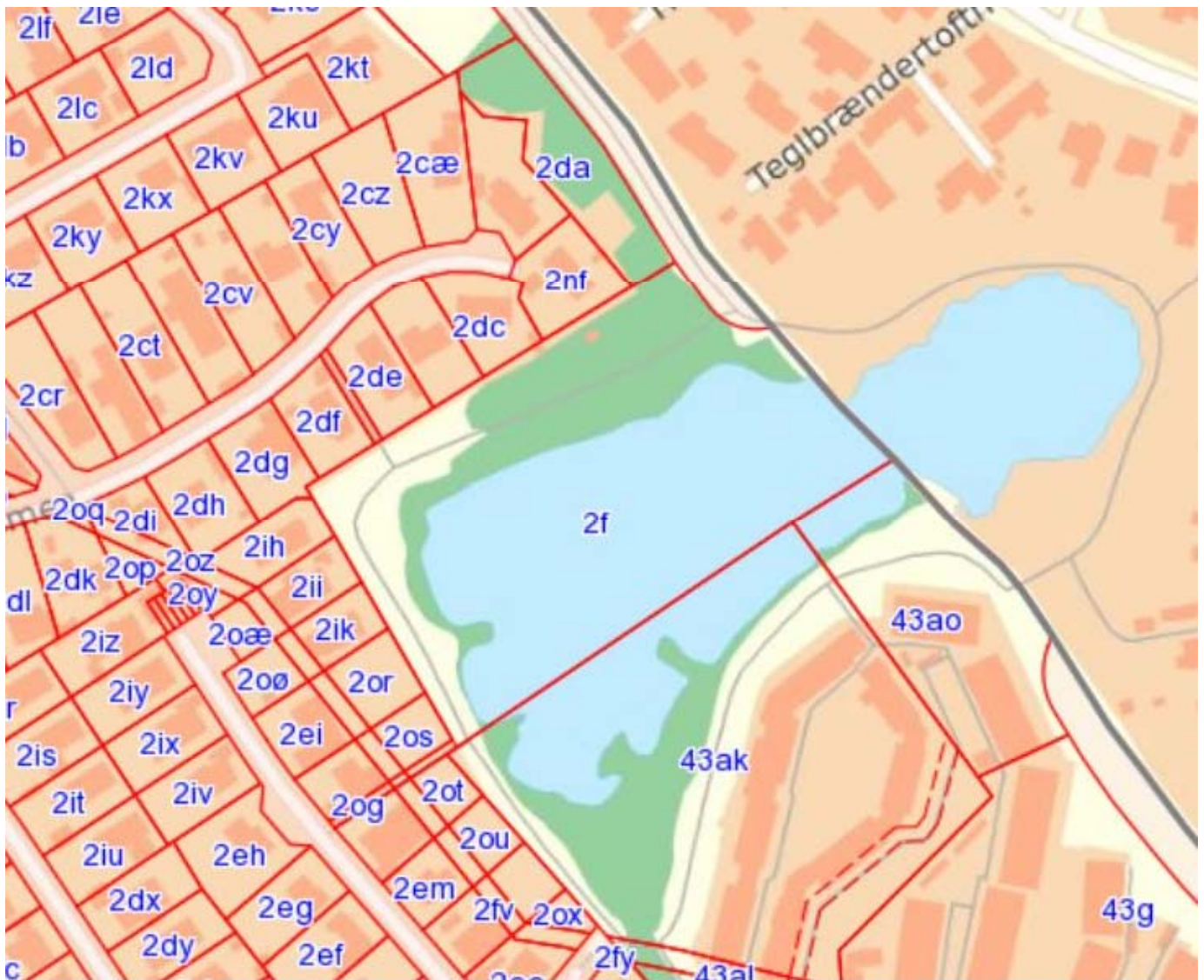

inddragelse den glemte trekant



Søen forurenet med sæbe



Wetland bassing 1. ved at være fyldt op



Bænken på godt og ondt!

Til stor glæde for
Børnehaver. Men
Ved natlige fester
Bliver der ikke ryddet
op, hærværk og bål!



Udsøgt fiskeområde næmest (belejring)



Nedtagning af luftledninger, ny vejbelysning (LED!)



Luftfoto 1952 (RAF)



Kloaksagen, Krebsdammen

Herlev kommune har besluttet at bruge firmaet COWI som konsulent. Formålet er at få afdækket, værdien af arbejdet, om det svarer til det Herlev Kloak A/S har betalt for projektet.



Kommunen undersøger brostensforhøelse



Snerydning 2014



Beregning

Snerydning Vesterled grundejerforening! 2014

Entreprenører	Opgave incl moms	Hustande	Pr. hustand	pr gang	antal X sned	i alt på år	Udgift på hustand
BR Anlæg	Snerydning med saltning	104	28	2.912	20	58.240	560
Tip Top - Ejendomsservice	Snerydning med saltning	104	29	2.998	30	89.925	865
	Saltning		15	1.600			
HEBO Ejendomsservice	Snerydning med saltning	104	45	4.680	30	140.400	1.350
	Saltning		20				

Herlev mangler 11 mio.

Budget. Der skal findes lige over 11 millioner kroner i nedskæringer på budgettet for 2014. Et sparekatalog på 18 punkter rammer blandt andet Hjortespring Bibliotek og handicapområdet.

Som en konsekvens af, at flere end forventet stadig er på overførselsindkomster i Herlev skal de lokale politikere nu finde lige omkring 11 millioner kroner i budgetreguleringer på budgettet for 2014.

Det har udmøntet sig i et sparekatalog, der først og fremmest indeholder en rammebesparelse på en procent, som giver en besparelse på 8.674.000 kroner. Der ud over er der i udspillet 18 sparepunkter som til sammen giver en besparelse på 2.574.000 kroner i 2014 og en besparelse på 8.441.000 millioner kroner i årlig besparelse.

Blandt punkterne i planen er en lukning af museet Herlev-Hjortespring Egnsmuseum, en flytning af Hjortespring Bibliotek til Kildegårdsskolens skolebibliotek og en besparelse på de ugentlige dagtilbud på handica-

pområdet fra fire tilbud om ugen til tre tilbud om ugen.

»Der er ikke én af de her besparelser, jeg er glad for,« siger borgmester Thomas Gyldal Petersen (A) og peger på, at det er blevet forsøgt at spare på områder, hvor besparelsen ikke ender med at lave uoprettelig skade.

»Det er mit håb og min tro, at konjunkturerne vender og, at vi også får flere i arbejde i Herlev. Og når det sker, skal vi se på om vi ikke skal bruge flere penge på nogle af de her områder igen,« siger han.

Ud over Socialdemokraterne er det Venstre og Dansk Folkeparti, der støtter op om spareplanen, som skal behandles på Økonomiudvalgsrådet den 7. maj og efterfølgende i kommunalbestyrelsen. De tre partier udgør også forligspartierne for budgettet for i år.

Sæt skatten op

Hos SF mener Arly Eskildsen, at sparekataloget er udtryk for en helt forkert fremgangsmåde.

»Der er intet luft i økonomien i Herlev, alt er skåret ind til benet, og nu begynder de at gnave i benet,« siger han.

Arly Eskildsen ser hellere, at skatten bliver sat op, så langt de fleste punkter i sparekataloget kan gå fri.

»Det er ikke realistisk, at vi bliver ved med at have den 7. laveste skat i Herlev, når vi nu ser, at arbejdsløshedstallene ikke går den rigtige vej hos os,« siger han. Rammebesparelsen på den ene procent kan han til gengæld godt se noget fornuft i. Den erstatter det intelligente ansættelsesstop, der i første omgang skulle give besparelser.

»Det er bedre end det 'uintelligente' ansættelsesstop, og er nok den mere retfærdige måde, at gøre det her på,« mener han.

Borgmesteren er også tilfreds med at slippe af med ansættelsesstoppet.

Udvikling i gennemsnitlig antal bruttoledige i Herlev Kommune, januar 2008 - marts 2014

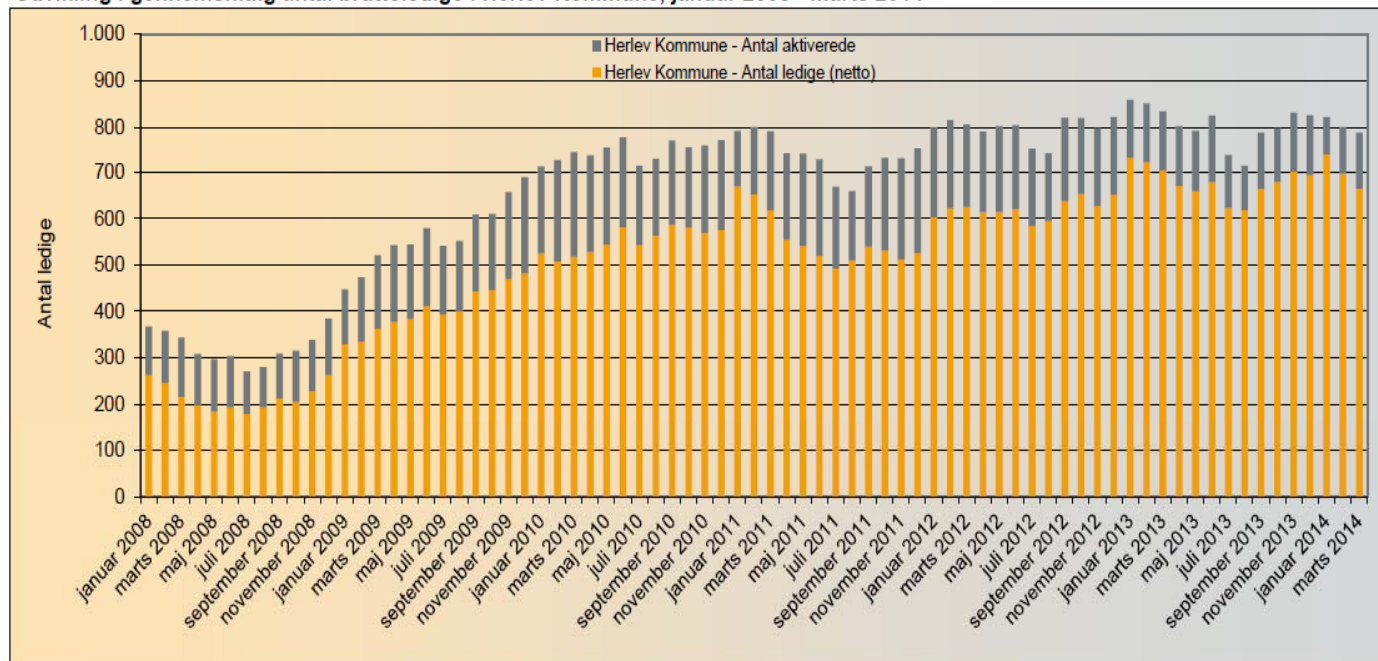

Kilde: Danmarks Statistik og egne beregninger

Langtidsledige (personer, der har været bruttoledige i mindst 80 pct. af tiden inden for det seneste år) i Herlev

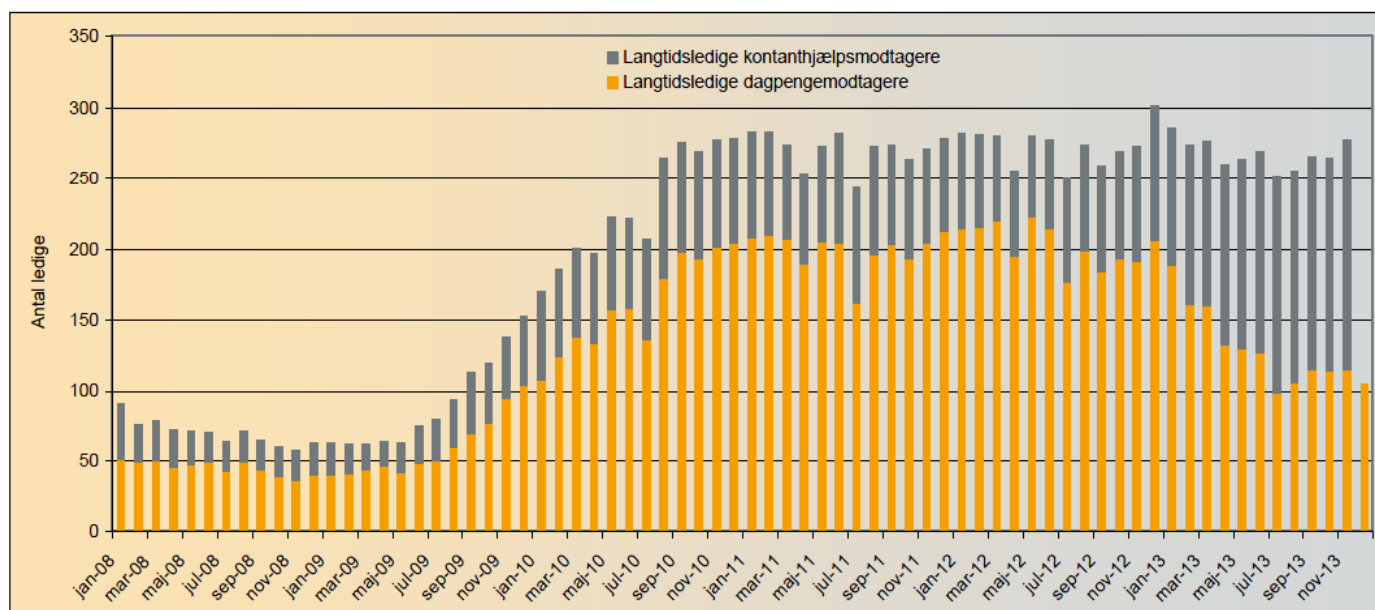

Besparelse Herlev kommune

FAKTA

FORSLAG	ÅRLIG BESPARELSE
Nye Veje - tilskud	100.000 kr
Velfærdspulje arb.miljø ældreområdet	140.000 kr
Dagtilbud handicapområdet	1.500.000 kr
Sundhedsfremmende arbejde	1.000.000 kr
Pensionistskovturen	50.000 kr
Serviceafdelingen	500.000 kr
Grønne Områder	100.000 kr
Natur- og Klimaråd	150.000 kr
Svømmebusordning reduceres	400.000 kr
Ungdomsrådets aktivitetsbeløb	102.000 kr
Herlev Festuge	100.000 kr
Hannes Minde	513.000 kr
Feriekolonien Stavnsklit	335.000 kr
Kollegiehallen	450.000 kr
Bibliotekerne	2.500.000 kr
Frugtordning	196.000 kr
Herlev Magasinet	130.000 kr
Kommunalbestyrelsesmedlemmers konference- og kursusdeltagelse	175.000 kr

Hannes minde



Herlev-Hjortespring Egnsmuseum består af to huse, hovedhuset og pottemagerhuset. Museet byder både på permanente udstillinger og skiftende særudstillinger.

Herlev-Hjortespring Egnsmuseum er grundlagt som Lokalhistorisk Samling af Herlev- Hjortespring Historiske Forening i 1979. Egnsmuseet har til huse i to bygninger. Den ældste blev bygget i perioden 1797–1800 som bolig for en husmandsfamilie fra Skovlunde, men blev i 1879 købt af en bornholmsk pottemager, der havde giftet sig med en lokal pige.

I 1880 opførte pottemageren Johan Jørgensen det andet hus, som indeholder pottemagerværkstedet med ovnen. Den sidste keramikker på ejendommen var Ruth Sorrento Dichmann, som fra 1938 til 1950 boede til leje i det halve stuehus og arbejdede i værkstedet. Herlev Kommune, som nu ejer ejendommen, restaurerede pottemagerovnen i 1989.

Hannes Minde skal sælges



LUKNING. En læser er meget ked af udsigten til, at museet lukker, og han håber politikerne ombestemmer sig. Arkivfoto: Henrik Lüthcke

Politik består af valg

Læserbrev fra:

Willi Bjerregaard (Ø)

Medlem af kommunalbestyrelsen

SPAREPLANER

I Enhedslisten har vi noget svært ved at føle det store ansvar for et kommunalt budget, som vi ikke har været med til at beslutte – endstige at samarbejde om. Derfor kunne det være fristende bare at læne sig tilbage og lade de "skyldige" om at klare ærterne.

Det vil vi ikke gøre. Ved at deltage i forhandlinger om at finde midler til at dække merudgifterne i budgettet for 2014, vil vi bruge anledningen til at påpege, at der altid er nogle valg. For eksempel vil vi ikke være med til at lukke et velfungerende lokalbibliotek, bare fordi, der skal spares penge.

Vi synes, at kommunalbestyrelsen skal lytte meget grundigt til de mange protester, der er mod flytningen af Hjortespring Bibliotek.

Så vil vi også gerne have et kritisk øje på de privatiseringer, som er foretaget af den foregående kommunalbestyrelse. Når kommunen har skrevet kontrakter med private firmaer, så har de jo også udelukket disse områder for at deltage i nedskæringerne, og de er dermed kommet udenfor demokratisk styring.

Enhedslisten føler det helt uacceptabelt, hvis kommunen gennemfører nedskæringer på dagtilbuddene på handicapområdet.

Svømmebus ordning reduceres

Besparelser vil lukke Nygaards busser

Hvis svømmebusordning bliver reduceret

Konsekvens. Hvis Herlev Kommune skal spare 200.000 kroner på svømmebusordningen i år, så bliver Leon Nygaard nødt til at lukke Nygaards Turisttrafik.

Hvis du er vokset op i Herlev, så kender du godt Nygaards Turisttrafik. Busserne har kørt Herlevs skolebørn til og fra svømning de sidste 40 år, men hvis kommunalbestyrelsen vælger at spare på svømmebusordningen, så kan det være slut.

«Jeg kan ikke bære, at gå ned på svømmekørslen. Hvis jeg ikke har det svømmekørsel, så er jeg ikke vognmand længere», pointerer Leon Nygaard, som overtog virksomheden i 1996 efter sin far Kaj Nygaard.

Børnene skal cykle selv

Familiefirmaet Nygaards Turisttrafik blev startet i 1955 og kører ud over svømmebørn blandt andet også til

pensionistskovturen. Sidste år havde Leon Nygaard 40 års jubilæum med svømmekørslen.

“ ...så er jeg ikke vognmand længere...”

I et forslag til besparelser, som kommunalbestyrelsen skal tage stilling til på onsdag, er der planer om at skære i svømmebusordningen. Ideen er, at skolebørnene selv skal cykle til svømmehallen, og det mener partierne bag forslaget at kunne spare 200.000 kroner på i sidste halvår af 2014.

Hvis Leon Nygaard mister svømmekørslen lukker han sandsynligvis ved udgangen af 2014.

FAKTA

BESPARELSER

Svømmebusordning

Budgettet for svømmekørslen er 630.000 kroner årligt. Hvis forslaget om besparelser bliver vedtaget, så vil kommunen spare 200.000 kroner på svømmekørslen i sidste halvdel af 2014.

I stedet for at blive kørt i bus, så skal de fleste elever selv cykle til svømmehallen.

Kommunalbestyrelsen tager stilling til forslaget på onsdag.

Borgmesteren ser lyst på fremtiden!



UDVIKLING. Der skal ske noget med bymidten, men det kommer der helt sikkert også til, mener Thomas Gyldal Petersen (A), der er sikker på, at der er investorer med lyst til Herlev. Foto: Henrik Lüthcke

Byvandring. En gåtur i bymidten med borgmesteren giver anledning til ærgelse over lukkede butikker, men også glæde over det der er, og det han mener helt sikkert kommer.

Det er hundekoldt på den forårsklare måde, da vi sætter ud fra rådhuset for at kigge på den by, som det vel er svært at komme uden om, at Thomas Gyldal Petersen (A) er bykonge af. Han ville nok selv prøve at afvise det, men valgresultatet tilbage fra en endnu koldere november gør det svært at nægte en kroning.

Borgmesteren tegner og fortæller i en talestrøm uden mange punktummer. Han kan et eller andet med at tage luft ind uden at holde op med at tale. Men det er også både et hjertebarn og et smertebarn det med bymidten, så han har mange ord, han gerne vil sætte på.

»Det er da ærgerligt at se sådan noget,« konstaterer han, da vi stopper mellem den tomme "Kvickly" bygning og den ditto Toscana restaurant, som ikke er mere.

»Jeg har tænkt mig at gå i

dialog med Coop om, hvorfor de ikke laver den Fakta om til en Brugs, der kan fylde hele bygningen,« siger han og påpeger, at han mener, at Coops tilstedeværelse er en mangel i byen.

«...en Irma, en Brugs, en Kvickly ville være godt for byen..»

»Vi er jo rigtig glade for, at Dansk Supermarked er her, men konkurrence er godt og en Irma, en Brugs, en Kvickly ville være godt for byen,« siger han og vender sig mod den tomme restaurant.

»Det er jo også et tilfælde af en for høj husleje. Jeg forstår ikke, at udlejerne ikke hellere vil få lidt mindre for det, og så have det lejet ud,« undrer han

sig, før vi gør hele vejen ind i centeret, hvor den nye Tiger butik tilsyneladende altid er fyldt.

De er der

Borgmesteren har flere gange været ude og opfordre ejerne af centeret til at sælge eller investere i en udbygning af centeret. Og han er sikker på, at investorerne er der og står helt klar.

»Jeg er ikke bekymret, for folk lader ikke guld ligge på gaden, og Herlev er guld. Vi skal ikke gå og snakke os selv ned og sige, vi ikke er gode. Det er vi,« konkluderer borgmesteren, da vandringen er kommet til et sted lige ud for sideindgangen til centeret.

Shuttle bus til bymidten

Thomas Gyldal Petersen er træt af, at snakken af og til stadig lander på Disa - ikke-Disa, når Herlevs fremtid bliver diskuteret.

»Disa kommer. Og byen kommer til at hænge sammen. Det kan være, det bliver noget med en shuttle bus, der kan køre mellem Disa og her,«

mener han, og påpeger, at letbanen også kommer til at smide potentielle kunder af lige uden for bymidstens dør.

»Så skal vi have åbnet centret op ud mod Herlev Hovedgade, det ligner jo lidt et lukket fort nu,« siger han da perspektivet har skiftet til Bangs Torv, der med hans ord er endnu et smertens barn, fordi sammenhængskraften med bymidten er så svært at få på plads.

»Jeg ser gerne, at farten kommer ned, så bilerne kan trille forbi, så der kan komme et fodgængerfelt, der får det hele til at hænge sammen,« siger han.

Og sammenhæng er i det hele taget noget, der ligger ham på sinde. Herlev skal forblive Herlev, men ikke forblive i fortiden.

»Vi kan jo ikke blive ved med at have en bymidte ligesom i 80'erne,« siger han, før turen går tilbage til rådhuset, hvor varmen formentlig venter.

Af Mette Lyhne

Herlev's handel står på tre ben!



Herlev centrum set fra luften

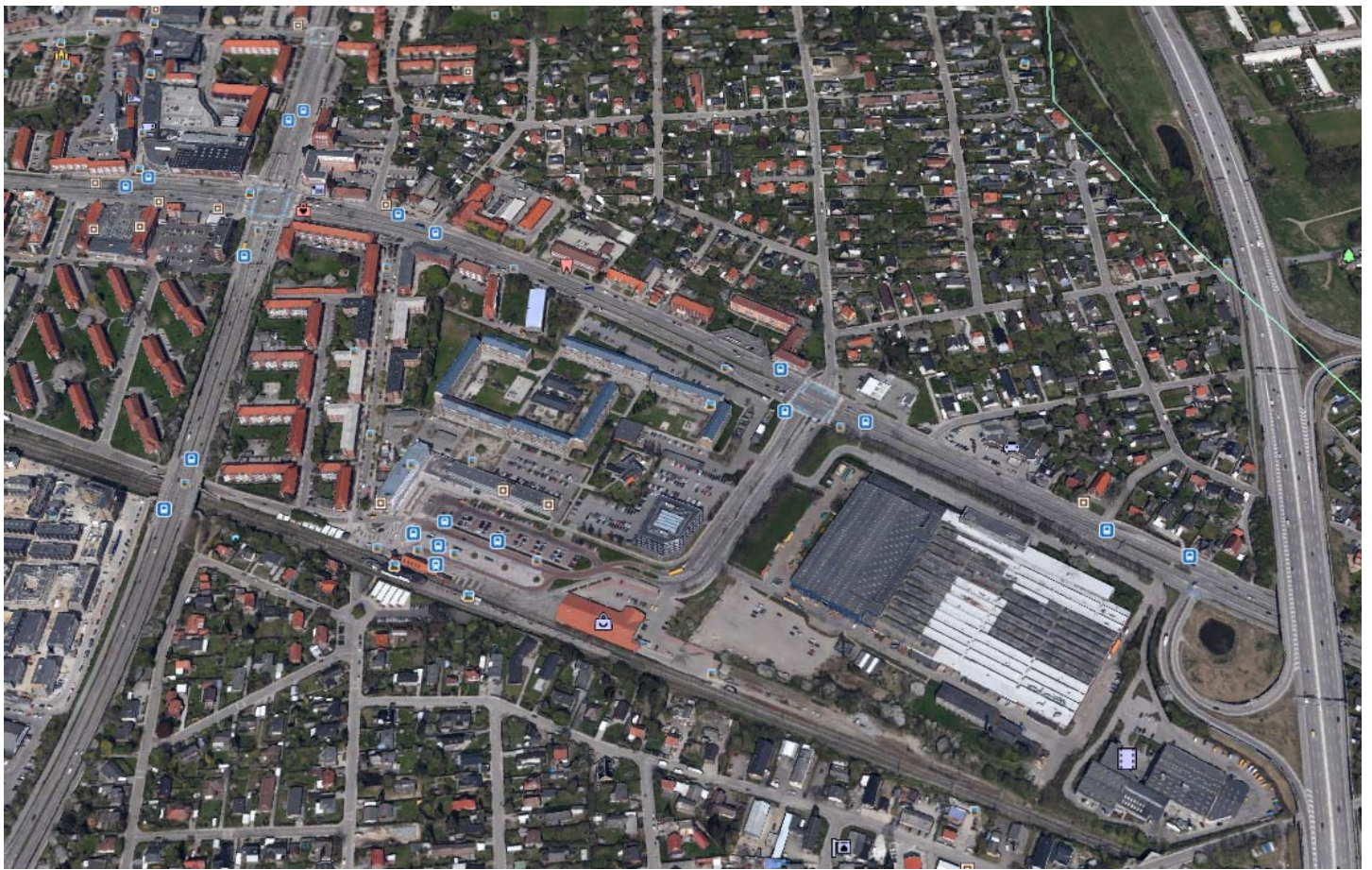

Disa grunden set fra luften



Butikker der rykker ind på Disa!

Her er butikkerne, der rykker ind på Disa

Afsløring. Herlev Bladet kan nu afsløre de første mange navne på butikker, restauranter og en gigantisk biograf, der rykker ind i det nye center på Disa grunden.

Nu kommer der navne på en hel del af de butikker, der bliver en del af det nye 43.000 kvadratmeter store center på Disa grunden.

Ud over Føtex og Netto bliver Expert, Elgiganten, Jysk og Harald Nyborg en del af centeret. De får følgeskab af, hvad der efter planen skal blive landets største legeland i form af Leos Legeland.

Til de sultne bliver Café Dalle Valle og MaxBurger en mulighed, og så kommer der en Fresh Fitness, når kiloene skal af igen.

En lokal gigant biograf

Endelig kommer der en biograf med fem sale, som Henrik Obel Nielsen, der til dels står bag Panorama i Slagelse og Scala biografen i Holstebro bliver manden bag.

»Jeg er god til det lokale, og det er mit mål, at det skal blive Herlevs lokale biograf og en biograf, der sætter dagsordenen,« siger han og understreger, at biografen i Herlev bliver helt sig selv og ikke en del af en kæde.

«...og her taler vi om de helt store...

En Føtex mere

Hos Dansk Supermarked, der rykker ind med Føtex og Netto påpeger salgsdirektør Jan Larsen, at den nye Føtex ikke skal erstatte den, der allerede er i Bymidten.

»Vi tror, det kommer til at betyde en lille nedgang i omsætningen for Føtex i det nuværende center, men det

har vi kalkuleret med,« siger han.

Møbler og sport på vej

Hos NPV, der står for udviklingen af det nye center, tager projektudvikler Henrik Norup det som et tegn på, hvor meget købekraft, der er i Herlev, at Føtex vælger at have to butikker i postnummer 2730.

»Det glæder jeg mig over. Vi har selvfølgelig også været i forhandlinger med andre, men nu bliver det Føtex,« siger han.

Ifølge NPV er 80 procent af butiksarealerne nu udlejet og en del af de sidste aftaler er også ved at falde på plads. Henrik Norup løfter sløret for, at det er meget sandsynligt, at det bliver en møbelbutik, en tøjbutik, en sportsbutik og endnu en restaurant, der bliver de næste, der kan blive offentliggjort.

»Og her taler vi altså om de helt store,« siger han.

Hvad skal det hedde

Hvad det nye center helt

præcist kommer til at hedde forhandles der ifølge Henrik Norup stadig om. Helst vil folkene bag gerne genbruge Disa-navnet, så centeret slår og ret kommer til at hedde "Disa".

«...gerne genbruge Disa navnet...

»Vi har forhørt os hos Disa (der har flyttet produktionen af støbermaskiner til Tåstrup.red), og de er lidt bærede over det, men vi har endnu ikke fået et klart ja,« siger han.

Endnu står de store fabriks-haller stadig på grunden, men Henrik Norup forventer at nedrivningsarbejdet begynder om en måned eller to. NPV forventer at centeret slår dørene op senest i november 2015.

Læs flere reaktioner Nyheder side 4

Af Mette Lyhne

FAKTA

DE RYKKER IND PÅ DISA

Føtex
Netto
Expert
Elgiganten
Jysk
Harald Nyborg
Fresh Fitness
Leos Legeland
MaxBurger
Dalle Valle
Endnu ikke navngivet biograf

Herlev hospital 2014



Det nye Herlev hospital



Parkering Herlev hospital



Nyt parkeringshus, Herlev Hospital

Parkeringshuset udføres pælefunderet med 300 mm selvbærende terrændæk.

- Ca. 600 pæle
- Husets etager bæres af additivdæk, der er forbundet i en stor spiral.
- Hældning i to retninger
- 6 $\frac{3}{4}$ rotationer á hver 2490 m² ”fodastryk”. Dvs. totalarealet er i omegnen af 16.800 m².
- 315 stk. søjleelementer
- Ca. 220 trapez-elementer (stål)
- 190 stk. modificerede KB-elementer (højere end normalt, og med en udkraget, konsolfri ende).

12

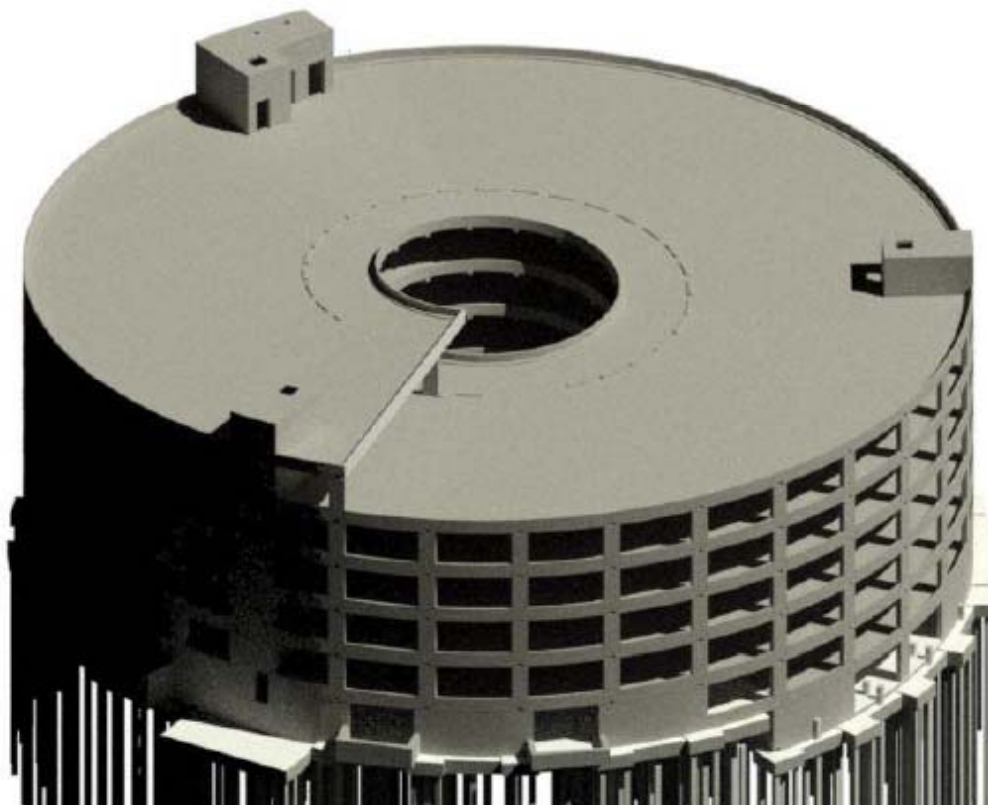

Gl. Hjortespring skole hæret af vandaler!



Nabobygningen anvendes nu til SSP arbejde - Gladsaxe, Herlev og Ballerup.



Nyt lokalt netværk for unge i Hjortespring

Herfra skal fødekæden til banderne brydes

Samarbejde. En helt særlig kombination af mennesker er flyttet ind i det, der engang var Gl. Hjortespring Skole. Det er her fra kampen for de unge går ind.

Endnu er der ikke meget på væggene i den lille sidebygning til den store skole, men de er rykket ind - pædagogerne, akademikerne og ikke mindst betjentene.

Til sammen udgør de 'lokalnetværket for unge,' der udspringer af den såkaldte

FAKTA

LOKALNETVÆRKET FOR UNGE

Består af betjente, pædagoger og akademikere. Skal forhindre banderne i at få nye medlemmer. Udspringer af partnerskabsaftalen mellem Herlev, Gladsaxe og Ballerup.

partnerskabsaftale med de tre kommuner, Ballerup, Gladsaxe og Herlev. En aftale, der skal sikre, at de tre kommuner danner fælles front mod banderne - altså forebyggende arbejde og en anden del, der drejer sig om at få trygheden tilbage i de berørte områder.

»Det hele handler om, at vi skal have brudt fødekæden til banderne,« slår projektleder og politikommisær Morten Frederiksen fast fra stolen ved sit pive nye skrivebord. Og hvordan gør man så det? Det er sådan set det, netværket ved den gamle skole skal til at levere svar på.

»Vi skal i projektet skabe nytænkning i forhold til at få skabt nogle nye metoder til at sikre, at de unge ikke ender i banderne,« siger Morten Frederiksen.

En indgang til de unge

Derfor er der netop også ansat pædagoger i netværket. En faggruppe, der ellers ikke plejer være en del af det danske politi.

«...vi skal være en form for tænketank...»

»Det er for at sikre, at vi har så mange forskellige tilgange til de unge som muligt,« siger projektlederen.

Og hvad tilgangene så skal bruges til kommer i høj grad til at handle om den enkelte unge. Gennem den enkelte kommune, det lokale politi og andre kontakter får netværket besked om, hvilke unge, der bevæger sig i en risikozone, der ligner en, der kan ende i bande.

»Og så leder vi efter en indgang til den unge indtil, vi finder den,« siger projektlederen og peger på, at det kan være alt fra et slag fodbold med

betjentene til hjælp til en ansøgning.

»Hovedsagen er, at de får en forståelse for, at politiet er her for at hjælpe dem på rette vej,« siger han.

Mange øjne mod Herlev

I Herlev kommer netværket for eksempel konkret til at tilbyde kostvejledning til en gruppe unge, fordi den gruppe går meget op i træning og det, der ellers skal til for at se tunet ud.

»Og så har vi en betjent, der ved en masse om det. Og så har vi en indgang,« fortæller Morten Frederiksen.

Han peger på, at de fleste unge godt ved, at det næppe er den rette vej at gå, når de er på vej ind i banderne. Samtidig er gruppepresset fra omgivelserne ofte enormt.

»Det kan være at barnomsvenner og søskende er en del af det. Og så kræver det altså noget, at stå imod,« siger han.

Det noget er det håbet, at de finder ved hjælp fra lokalnetværket for unge. Arbej-

[Alle bør tilmelde sig nabohjælp.dk](#)



Kan du ikke se mallen? [Læs den her!](#)

Tyverisikring: 7 måder til at holde tyven ude



Kære Svend Aage Eeg

Du kan gøre det mere besværligt for tyven at komme ind i dit hjem. Den såkaldte 'skalsikring' er slet ikke så dyr og besværlig, som mange tror. Vi har samlet syv gode råd til, hvordan du kan komme i gang med at sikre dit hjem.

Du kan gøre det selv!

1. Vælg en god dør, der er solid og slutter tæt til karmen. Husk at tjekke din hoveddørsnøgle! Den bør have mindst seks stifter
2. Suppler hovedlåsen med en ekstra lås. Monter den ekstra lås mindst 40 cm fra hovedlåsen. Så kan døren modstå større belastning
3. Har låsen på indersiden af hoved- eller hoveddør vrider, bør den skiftes til en lås med et såkaldt dobbelt indstik, der skal låses op med nøgle både indefra og udefra
4. Tjek listerne omkring dine vinduer. De må ikke være rådne eller nemme at fjerne med værktøj. Brug gerne envejsskruer, der ikke kan skrues ud, til at sikre udvendige lister
5. Forsyn særligt udsatte vinduer med fx vindueslåse, sikringsbeslag, tremmer eller kraftigt trådnæt. Du kan også vælge ruder af polycarbonat til kældervinduerne
6. Terrassedøre er særligt udsatte. Få monteret en lås på håndtaget
7. Forstærk mindre modstandsdygtige døre, som fx døre af finér eller fyldningsdøre, ved at sætte en stål- eller krydsfinerplade på dørens indvendige side

Med venlig hilsen
Nabohjælp

Tip en ven om Nabohjælp

Herlev's udgift til etablering af letbanen 7. mio pr år.

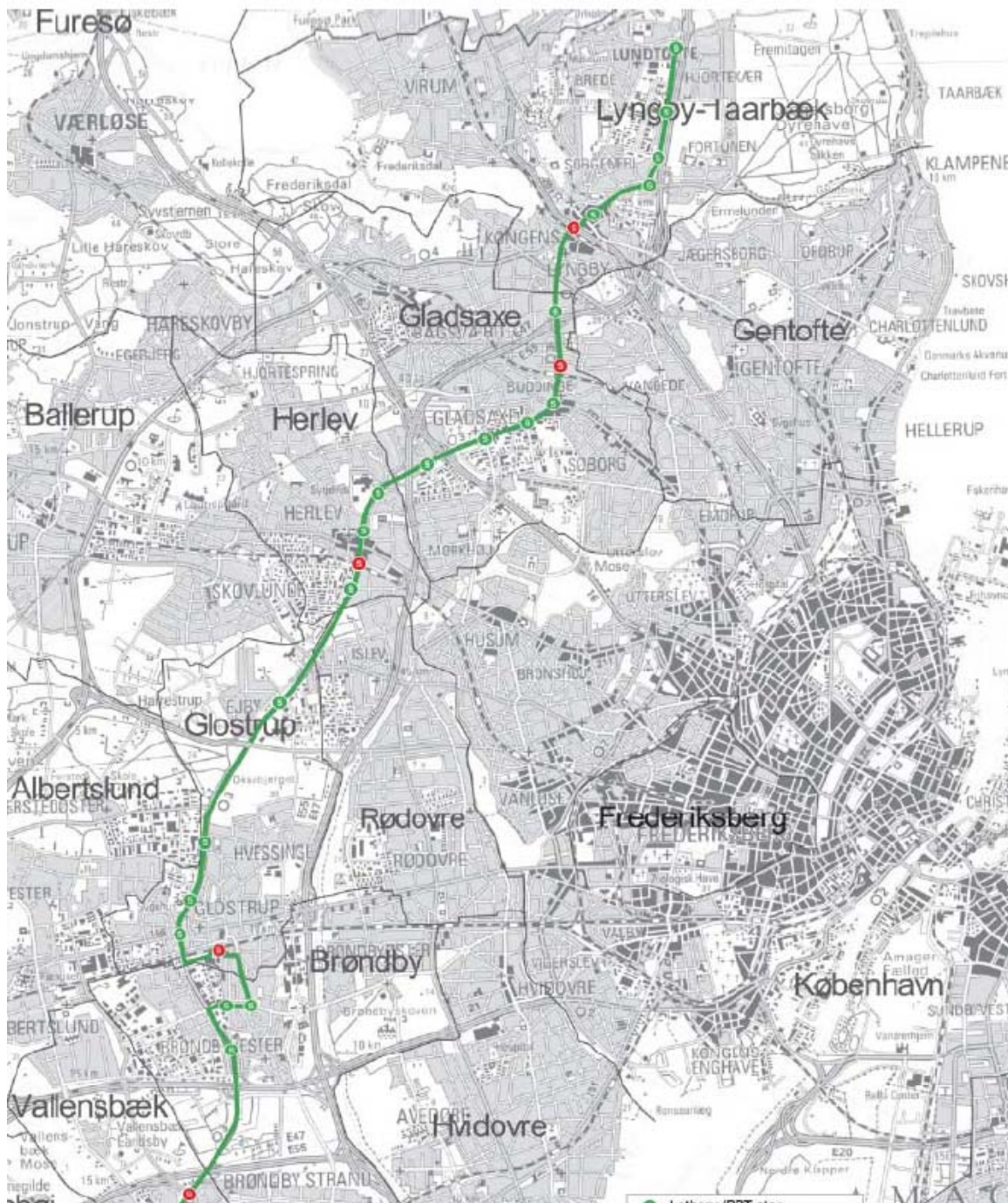

Glødelampegrunden 800 boliger

Glødelampegrunden

På den tidligere Glødelampegrund er byggeriet færdigt, og beboere er flyttet ind.



Komune sammnlægning, kan det være en god ide?



Vesterled på webben



Velkommen til Vesterled Grundejerforening



Folder velkommen til Vesterled

Love og vedtægter

Foto Jubilæum 60år 2008

Foto fastelavn 2004

Foto skt. Hans.: 2007

Foto fastelavn.: 2010

Foto svameliv 2010

Naturdagen 2010

Foto efterår Vesterled

Foto vinter Vesterled

Foto flagspættten

Motionsrutter i Herlev



Herlevs Historie 1909/2009

Herlev, Ballerup, Gladsaxe

Furesø sammenlignet-skatter

Herlev, Ballerup, Gladsaxe

Furesø sammenlignet i tal

Søgruppens infotavle

www.flyfotoarkivet.dk/

Baggrundskort - Flyfoto fra

1952 Herlev historiske

udvikling - år: 1952-1955-

1965-1973-1982-1985-1990-

1994-

1997 og 2000.

Foretrukne hyperlinks

- www.herlev.kommune
- www.kommunevalg2009.dk
- www.herlevbladet.dk
- www.borger.dk
- www.e-boks.dk
- www.google.com
- www.ni.dk
- www.forbrugerraadet.dk
- www.Taenk.dk

Information fra bestyrelsen

Vesterled Generalforsamlingen den 21. maj kl. 1900 er flyttet til Hareskov Skole

POPPEL ALLE 6
3500 VÆRLØSE
I KANTINEN

VI HAR DESVÆRRE FÅET AFLYST VORES AFTALE OMLAN AF DE SÆDVANLIGE LOKALER, 8 DAGE FØR MØDE!!

Blanket til opkrævning af kontingent se (HER)

Kære Alle, din nabo inviterer dig til at være naboehjælper. Med Naboehjælp kan I mindske risikoen for indbrud. Læs mere på www.naboehjælp.dk, hvor du også kan oprette en profil og godkende denne invitation. !

Lokal - Service.:

tilmelding mailservice - vesterled.gf@mail.dk

tilmelding facebook lukket gruppe vesterled.gf@mail.dk

mail til bestyrelsen, - vesterled.gf@mail.dk

lån af festtelt.: Marlene Andersen vesterled.gf@mail.dk

Søen - tilstandsvurdering 2005

Analyse fiskebestand Vesterled Sø

Bestyrelsen

formand Svend Aage Eeg
næstformand Gunnar Olsen
kasserer Lars Eriksen
sekretær Helle Lohse
bestyrelsesmedlem Jacob Weismann
bestyrelsesmedlem Malene Schjerbeck Andersen
bestyrelsesmedlem Henrik Gretoft

Info fra bestyrelsen.:

- [Formandsberetning 2010](#)
- [Generalforsamlingsreferat 2010](#)
- [Formandsberetning 2011](#)
- [Generalforsamlingsreferat 2011](#)
- [Formandsberetning 2012](#)
- [Generalforsamlingsreferat 2012](#)
- [Formandsberetning 2013](#)
- [Generalforsamlingsreferat 2013](#)

Analyse, Herlev i forhold til nabo kommuner

ØIMs Kommunale Nøgletal.
Intro/kontakt [FAQ](#)

Vælg data
Tabelvisning
Visualisering

Tabelvisning Datamatrixens dimensioner 1: År henad, kommuner nedad ▶ <input type="checkbox"/> Vis kun gennemsnit/sum <input checked="" type="checkbox"/> Underinddeling	Udvikling <input checked="" type="radio"/> Ingen udvikling <input type="radio"/> Absolut vækst <input type="radio"/> Pct. vækst Basis-år? ▼ <input type="radio"/> Index-tal	Pris- og lønregulering (PL) <input checked="" type="radio"/> Årets priser (PL) <input type="radio"/> PL-korrigeret Basis-år? ▼	Sortering (tabelvisning 1) <input checked="" type="radio"/> Usorteret <input type="radio"/> Faldende 2014 <input type="radio"/> Stigende
---	--	---	--

Udskrivningsprocent (9)

	▼ 2000 ▲	▼ 2001 ▲	▼ 2002 ▲	▼ 2003 ▲	▼ 2004 ▲	▼ 2005 ▲	▼ 2006 ▲	▼ 2007 ▲	▼ 2008 ▲	▼ 2009 ▲	▼ 2010 ▲	▼ 2011 ▲	▼ 2012 ▲	▼ 2013 ▲	▼ 2014 ▲
Region Hovedstaden															
151 Ballerup	21,60	21,40	21,20	21,10	21,10	21,10	21,10	25,58	25,50	25,50	25,50	25,50	25,50	25,50	25,50
159 Gladsaxe	20,50	20,50	20,50	20,40	20,30	20,20	20,20	23,97	24,00	24,00	24,00	24,10	24,10	24,10	24,00
163 Herlev	19,90	19,90	19,90	19,90	19,90	19,90	19,90	23,67	23,70	23,70	23,70	23,70	23,70	23,70	23,70
190 Furesø	20,20	20,21	20,06	21,60	21,60	21,58	21,56	25,37	25,90	25,90	26,00	26,00	26,00	25,00	24,80
Gennemsnit	20,62	20,57	20,48	20,82	20,78	20,74	20,73	24,70	24,83	24,82	24,85	24,87	24,87	24,62	24,54

Samlet amts- og primærkommunal udskrivningsprocent (til 2006)

	▼ 2000 ▲	▼ 2001 ▲	▼ 2002 ▲	▼ 2003 ▲	▼ 2004 ▲	▼ 2005 ▲	▼ 2006 ▲	▼ 2007 ▲	▼ 2008 ▲	▼ 2009 ▲	▼ 2010 ▲	▼ 2011 ▲	▼ 2012 ▲	▼ 2013 ▲	▼ 2014 ▲
Region Hovedstaden															
151 Ballerup	33,3	33,1	32,9	32,8	32,8	32,8	32,8	◇	◇	◇	◇	◇	◇	◇	◇
159 Gladsaxe	32,2	32,2	32,2	32,1	32,0	31,9	31,9	◇	◇	◇	◇	◇	◇	◇	◇
163 Herlev	31,6	31,6	31,6	31,6	31,6	31,6	31,6	◇	◇	◇	◇	◇	◇	◇	◇
190 Furesø	31,9	31,9	31,7	33,3	33,3	33,2	33,2	◇	◇	◇	◇	◇	◇	◇	◇
Gennemsnit	32,3	32,3	32,2	32,5	32,5	32,4	32,4	◇	◇	◇	◇	◇	◇	◇	◇

Kirkeskatteprocent

	▼ 2000 ▲	▼ 2001 ▲	▼ 2002 ▲	▼ 2003 ▲	▼ 2004 ▲	▼ 2005 ▲	▼ 2006 ▲	▼ 2007 ▲	▼ 2008 ▲	▼ 2009 ▲	▼ 2010 ▲	▼ 2011 ▲	▼ 2012 ▲	▼ 2013 ▲	▼ 2014 ▲
Region Hovedstaden															
151 Ballerup	0,66	0,66	0,66	0,65	0,67	0,69	0,73	0,70	0,70	0,71	0,75	0,75	0,75	0,75	0,72
159 Gladsaxe	0,70	0,70	0,73	0,73	0,73	0,75	0,75	0,75	0,75	0,75	0,75	0,75	0,75	0,75	0,75
163 Herlev	0,71	0,71	0,73	0,73	0,73	0,73	0,73	0,75	0,77	0,77	0,77	0,77	0,77	0,77	0,77
190 Furesø	0,63	0,64	0,64	0,64	0,64	0,64	0,64	0,65	0,65	0,65	0,65	0,65	0,65	0,65	0,65
Gennemsnit	0,67	0,68	0,69	0,69	0,69	0,70	0,71	0,71	0,71	0,72	0,73	0,73	0,73	0,73	0,72

[Alle Herlev's borger på nettet 1/12 - 2014](#)

Din kontakt med det offentlige starter på nettet

Folketinget har vedtaget, at din kontakt med det offentlige på en række områder skal foregå på nettet.

De første områder blev digitale i 2012 og frem mod 2015 kommer flere områder til. Den 1. december i år er det obligatorisk for borgerne at betjene sig selv på yderligere 29 områder. Blandt dem er:

- Støtte til kropsbårne hjælpemidler
- Meld udrejse
- Anmeld rotter
- Valg af læge
- Ansøg om vielse
- Registrer faderskab
- Anmeld cykeltyveri
- Navngivning og navneændring
- Se din skat

Se [den fulde liste over selvbetjeningsløsninger her](#).

Borger.dk er din indgang til det offentlige. Her kan du betjene dig selv og få information, når det passer dig. På **borger.dk** kan du også sende og modtage digital post. Det er både hurtigt og sikkert.

Ingen bliver ladet i stikken - Har du brug for hjælp med digital selvbetjening, kan du henvende dig i Ekspressen, Herlev kommunes borgerservicecenter.

- Har du NemID, skal du huske at medbringe dit nøglekort
- Hvis du ikke har NemID, skal du medbringe pas eller kørekort. Så sørger vi for en straksudstedelse

Pas og kørekort

Klik her for at få mere information om pas og kørekort 

Skal du flytte?

Klik her og find information om, hvordan du anmelder flytning 

Bestil nyt Sundhedskort

Klik her for at gå direkte til online bestilling 

Service meddelelse - nabo gener

Foreningen Regler.:

Vi prøver at holde mængden af regler på et lavt niveau, men til de "uskrevne regler" hører, at vi prøver at holde motordrevne maskiner standset i weekenden efter kl. 12 så vi kan få lov til at Nyde naturen, og høre fuglene synge





Vesterled – web – mail

- *Husk tilmelde dig til Vesterleds-database*
- *Få meddelelse om vigtige nyheder på vesterled.net*
- *Mail fra bestyrelsen*
- *Mail til bestyrelsen*
- *Mail adresse.: Vesterled.gf@mail.dk*
- *<http://www.vesterled.net/>*

Ingen parkdag i år!



Hold foreningen opdateret



Tilmeldelsesblanket til foreningens database |

Hvis der er ændringer til nedennævnte, i forhold til tidligere afleveret information, bedes i rette og aflevere den på generalforsamlingen, således at foreningens database er opdateret.

Navn: 1 _____

Navn: 2 _____

Adresse: _____

Telefon: _____

Mobil: 1 _____

Mobil: 2 _____

E-mail: 1 _____

E-mail: 2 _____

Yderligere information: _____

Dato: _____

Underskrift: _____

Eller afleveres i udfyldt stand, på adressen ~~Afaldet, 22.~~ kan også indsendes på foreningens e-mail adresse - vesterled.gf@mail.dk

Blanketten findes også på hjemmesiden <http://vesterled.net> og kan indsendes herfra.

Udfyldes af DBM

Fastalavn 2014



- *Stor tak til fastelavnsudvalget – (Malene og Britt)*

Sct. Hans Bål - stort tilløbstykke!



- *Stor tak til Keld og Torben for pasning af skt. Hans bålet.*



Tak til medlemmerne og bestyrelsen

- *Tak til alle medlemmer for året 2013*
- *Tak til alle i bestyrelsen for et rigtig godt samarbejde i det forløbne år , og særlig tak til Jacob for en stor indsats i Søgruppen..*
- *Tak til fastelavnsudvalget – (Malene og Britt)*
- *Tak til Keld og Torben for pasning af skt. Hans bålet.*
- *Svend Aage Eeg*